

INSTITUTO DEL MAR DEL PERU

Dirección General de Investigaciones de Recursos Demersales y Litorales (DGIRDL),
Área Funcional de Investigaciones de Peces Demersales, Bentónicos y Litorales (AFIPDBL),

ZONAS DE PESCA DE ANCHOVETA - PESQUERIA ARTESANAL REGION PIURA

REPORTE SEMANAL N° 05 - 2022 (02 al 08 de setiembre 2022)

Zonas de Pesca de Anchoveta Región Piura

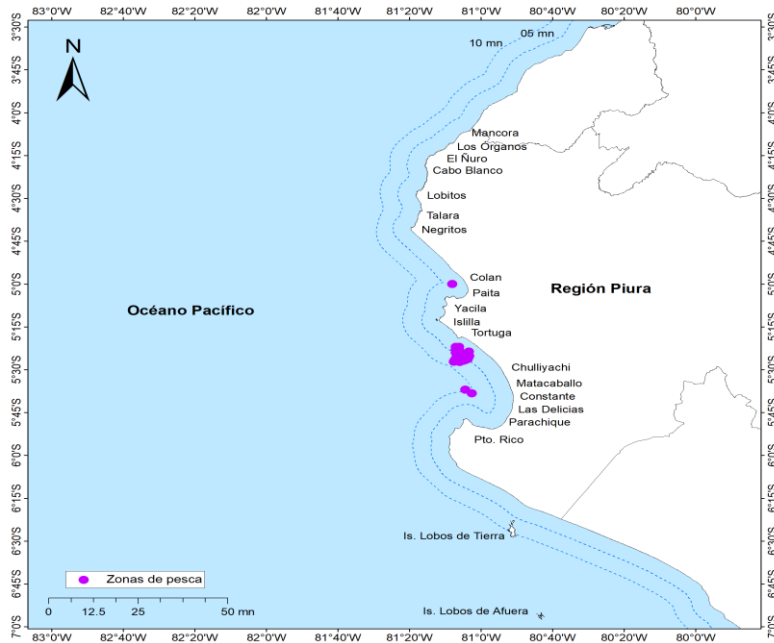

Temperatura Superficial de Mar (TSM) Región Piura: 02 al 08.09.2022

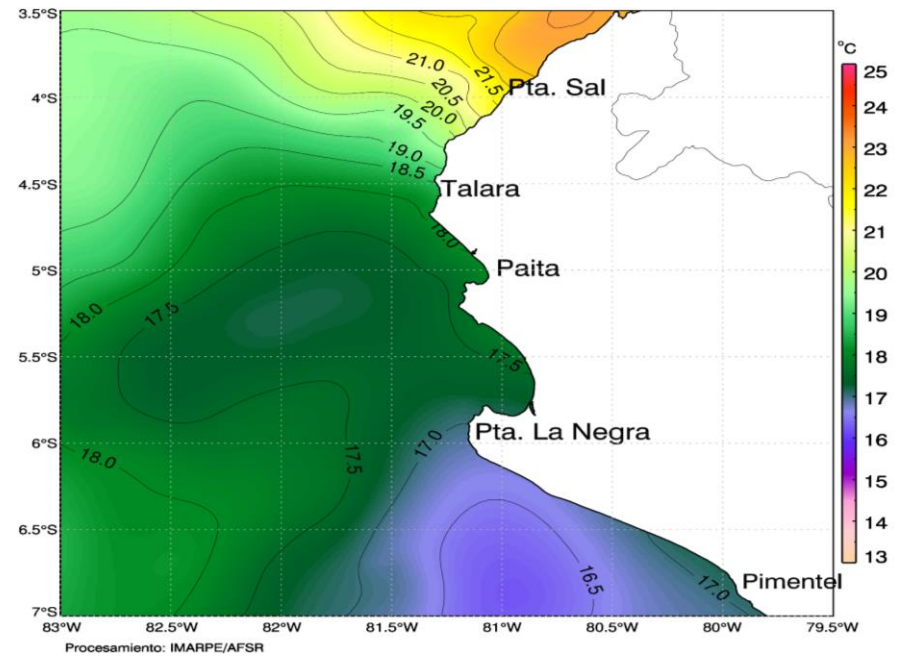

Comentarios:

Las zonas de pesca de anchoveta, se presentaron entre las coordenadas geográficas: 5°00'-5°40' latitud sur (LS) y 81°00'-81°15' longitud oeste (LW) .

Las temperaturas del mar (TSM) en estas zonas fluctuaron entre 17.0° y 18.0°C.

Conclusión: la anchoveta estuvo presente principalmente en masas de agua con temperatura de 17.5 ° C.

Fuente:

IMARPE: DGIRDL-Seguimiento Pesq. Artesanal, Laboratorio Costero de Chimbote.
DGIHISA Area Funcional de Sensoramiento Remoto
DGIRP Area Funcional de Seguimiento de Recursos Pelágicos Neríticos

09.09.2022