

## INSTITUTO DEL MAR DEL PERU

Dirección General de Investigaciones de Recursos Demersales y Litorales (DGIRDL),  
Área Funcional de Investigaciones de Peces Demersales, Bentónicos y Litorales (AFIPDBL),

# ZONAS DE PESCA DE ANCHOVETA - PESQUERIA ARTESANAL REGION ANCASH

REPORTE SEMANAL N° 06 - 2022 ( 09 al 15 de setiembre 2022)

## Zonas de Pesca de Anchoveta Región Ancash

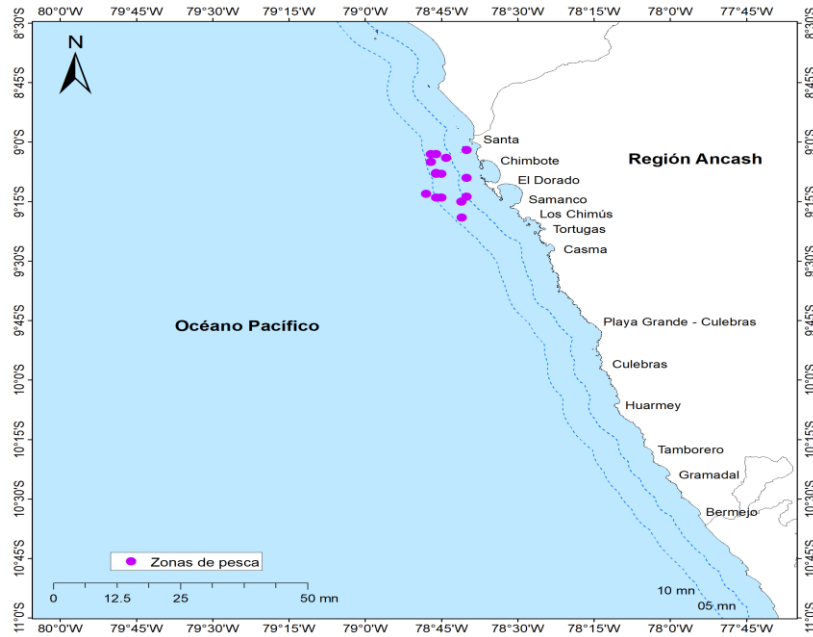

## Temperatura Superficial de Mar (TSM) Región Ancash: 09 al 15.09.2022

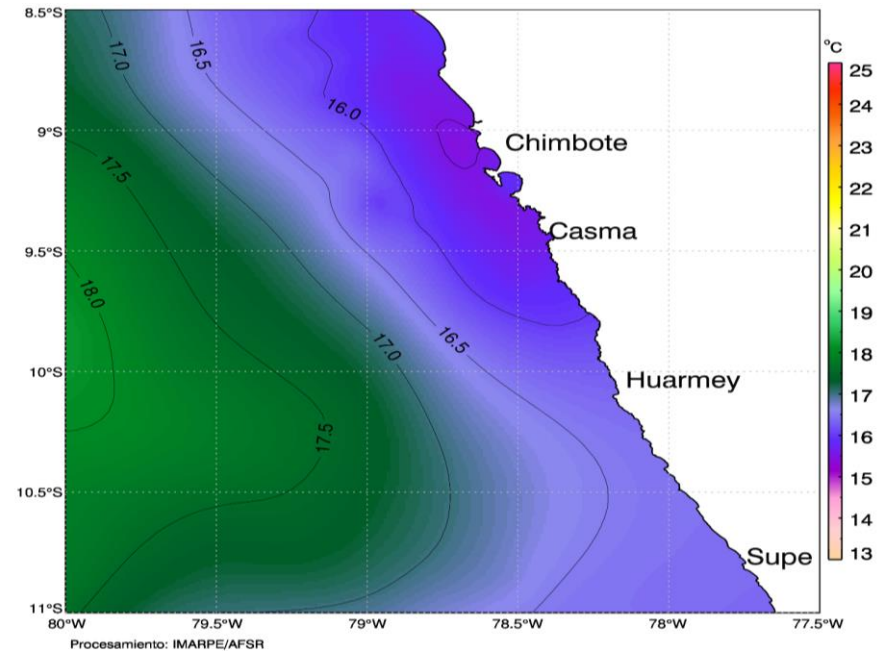

### Comentarios:

Las zonas de pesca de anchoveta, se presentaron entre las coordenadas geográficas: 09°00'-09°20' latitud sur (LS) y 78°35'-78°50' longitud oeste (LW).

Las temperaturas del mar (TSM) en estas zonas fluctuaron entre 15.0° y 16.0°C.

Conclusión: la anchoveta estuvo presente principalmente en masas de agua con temperatura de 15.5° C.

### Fuente:

IMARPE: DGIRDL-Seguimiento Pesq. Artesanal, Laboratorio Costero de Chimbote.  
DGIHISA Area Funcional de Sensoramiento Remoto  
DGIRP Area Funcional de Seguimiento de Recursos Pelágicos Neríticos

16.09.2022