

INSTITUTO DEL MAR DEL PERU

Dirección General de Investigaciones de Recursos Demersales y Litorales (DGIRD L),
Área Funcional de Investigaciones de Peces Demersales, Bentónicos y Litorales (AFIPDBL),

ZONAS DE PESCA DE ANCHOVETA - PESQUERIA ARTESANAL REGION PIURA

REPORTE SEMANAL N° 06 - 2022 (09 al 15 de setiembre del 2022)

Zonas de Pesca de Anchoveta Región Piura

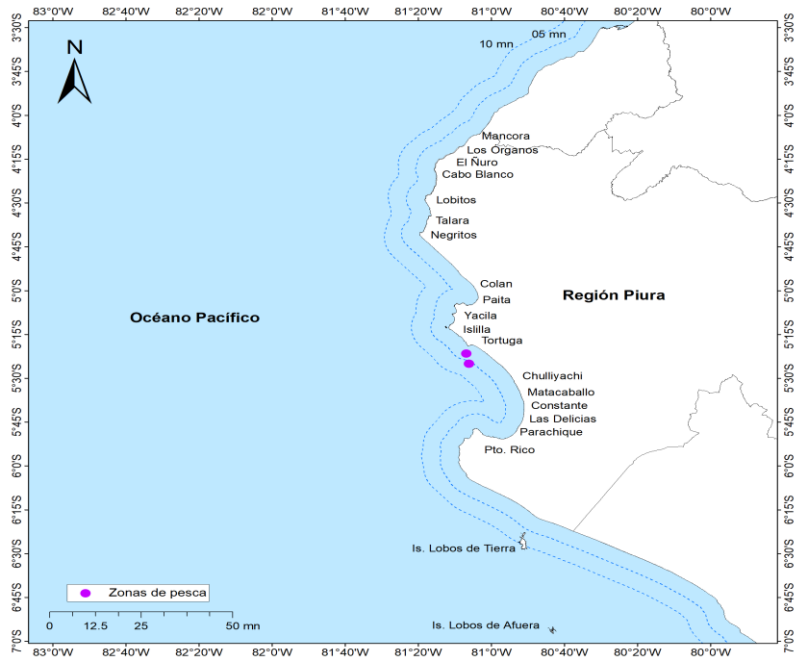

Temperatura Superficial de Mar (TSM) Región Piura: 09 al 15.09.2022

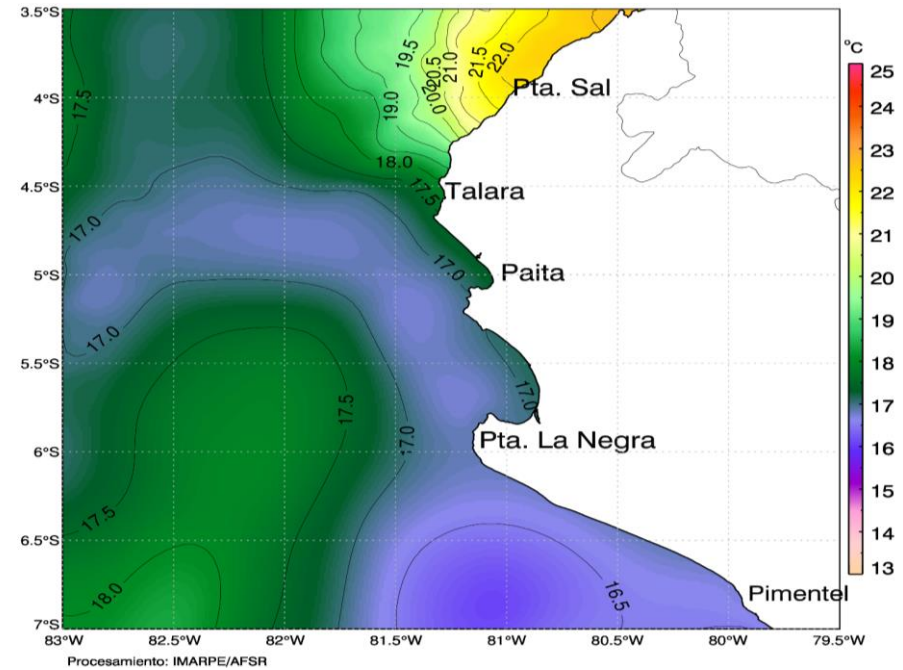

Comentarios:

Las zonas de pesca de anchoveta, se presentaron entre las coordenadas geográficas: 5°20'-5°25' latitud sur (LS) y 81°00'-81°05' longitud oeste (LW) .

Las temperaturas del mar (TSM) en estas zonas fluctuaron entre 17.0° y 17.5°C.

Conclusión: la anchoveta estuvo presente principalmente en masas de agua con temperatura de 17.0° C.

Fuente:

IMARPE: DGIRD L-Seguimiento Pesq. Artesanal, Laboratorio Costero de Chimbote.
DGIHISA Area Funcional de Sensoramiento Remoto
DGIRP Area Funcional de Seguimiento de Recursos Pelágicos Neríticos

16.09.2022