

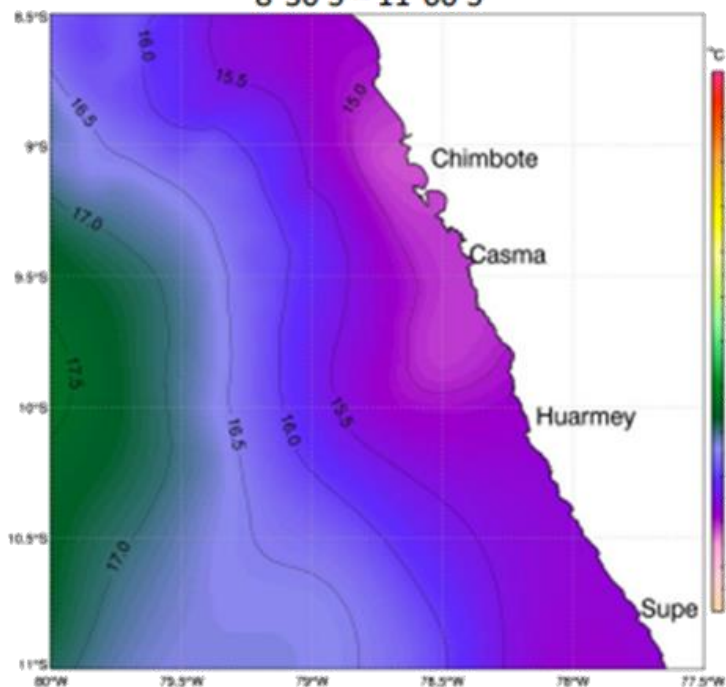

Temperatura Superficial de Mar (TSM)
 8°30'S – 11°00'S

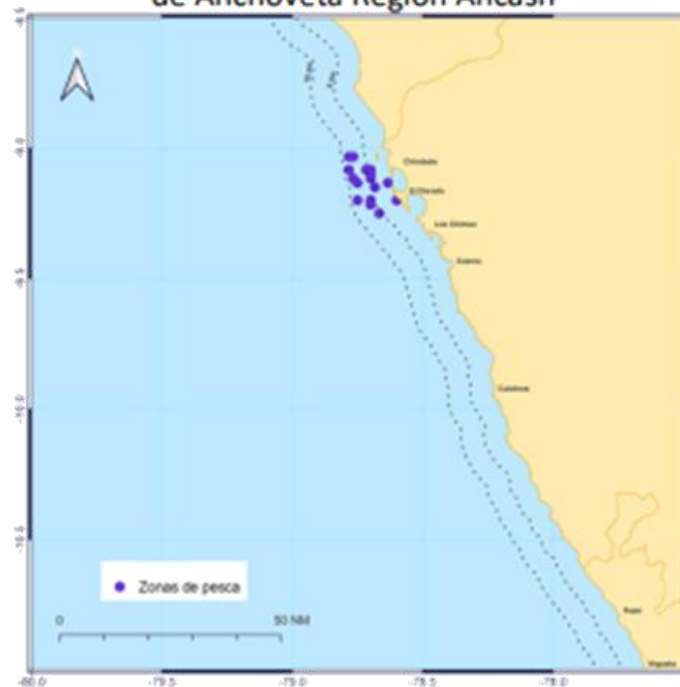

Zonas de Pesca de embarcaciones artesanales
 de Anchoveta Región Ancash



Comentario:

A nivel oceanográfico, se presentaron condiciones frías, con valores de temperaturas del mar (TSM) de 15.0°C en esta zona.

Las zonas de pesca artesanal de anchoveta, se distribuyó en el área entre los 9°0'S al 9°5'S dentro de las 10 mn frente a Chimbote y El Dorado.

Conclusión: La pesca de anchoveta por la flota artesanal, se desarrolló bajo condiciones térmicas frías dentro las 10 mn Frente a Chimbote. Con respecto a la semana anterior, la TSM en la zona disminuyó mientras que la zona de pesca de anchoveta presentó un ligero desplazamiento hacia el sur.

Fuente: IMARPE

- DGIRDL-Seguimiento Pesq. Artesanal, Laboratorio Costero de Chimbote.
- DGIHISA Área Funcional de Sensoramiento Remoto.
- DGIRP Área Funcional de Investigación de Recursos Neríticos Pelágicos.



Firmado digitalmente por:
 BOUCHON CORRALES Iván
 FAU 20140138880 hard
 Motivo: Doy V° B°
 Fecha: 30/09/2022 10:09:2022