

ZONAS DE PESCA DE ANCHOVETA - PESQUERIA ARTESANAL DE LA REGION PIURA REPORTE SEMANAL N° 08 - 2022 (23 al 29 de setiembre 2022)

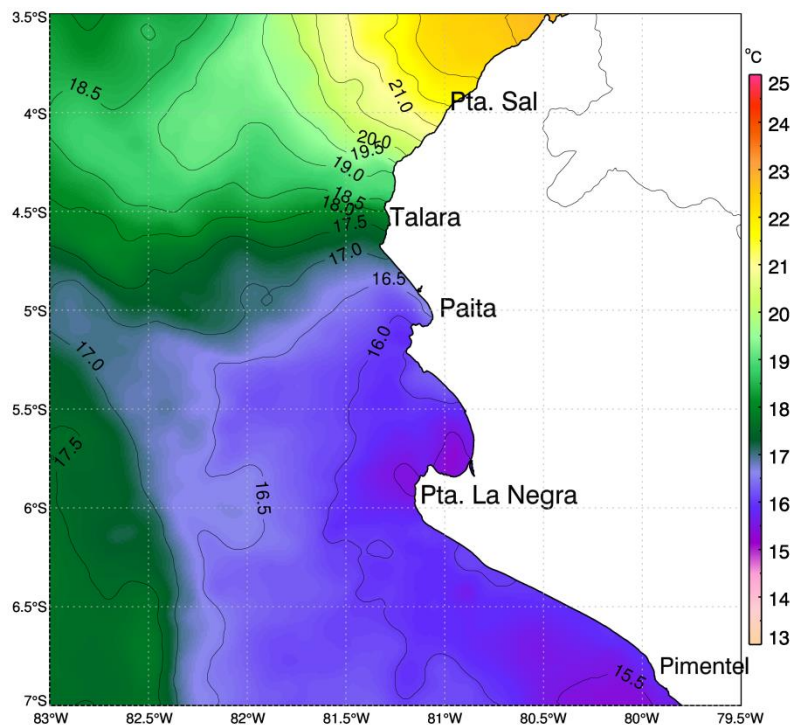

Temperatura Superficial de Mar (TSM)
 3°30'S – 7°00'S



Zonas de Pesca de embarcaciones artesanales
 de Anchoveta Región Piura

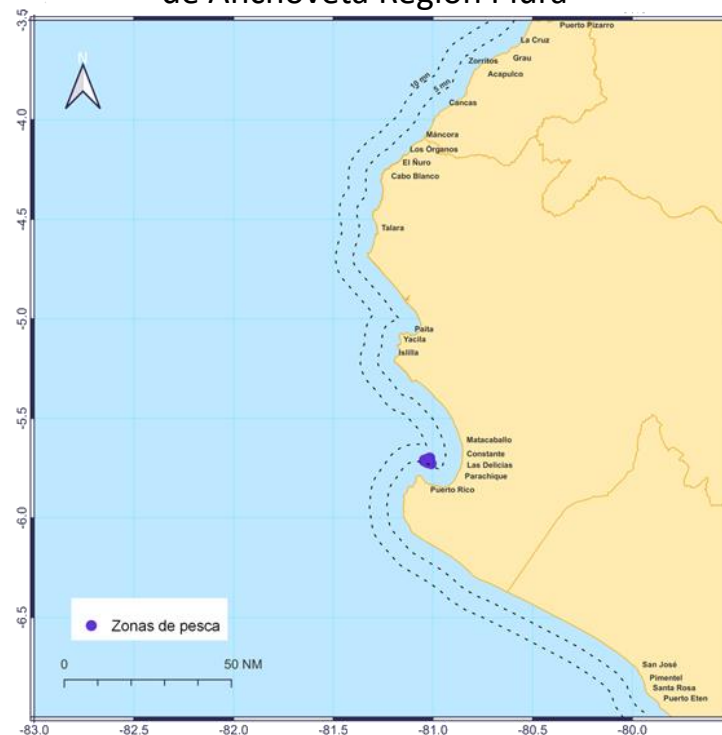

Comentario:

A nivel oceanográfico, se presentaron condiciones frías, con valores de temperaturas del mar (TSM) de 15.0° a 15.5°C en esta zona.

Las zonas de pesca artesanal de anchoveta, se distribuyó en la Bahía de Sechura, entre los 5 y 10 mn.

Conclusión: La pesca de anchoveta por la flota artesanal, se desarrolló bajo condiciones térmicas frías entre las 5 y 10 mn dentro de la Bahía de Sechura. Con respecto a la semana anterior, la TSM en la zona disminuyó mientras que la zona de pesca de anchoveta redujo su cobertura.

Fuente: IMARPE

- DGIRDL-Seguimiento Pesq. Artesanal, Laboratorio Costero de Paita.
- DGIHISA Área Funcional de Sensoramiento Remoto.
- DGIRP Área Funcional de Investigación de Recursos Neríticos Pelágicos.