

Temperatura Superficial de Mar (TSM)  
 3°30'S – 7°00'S

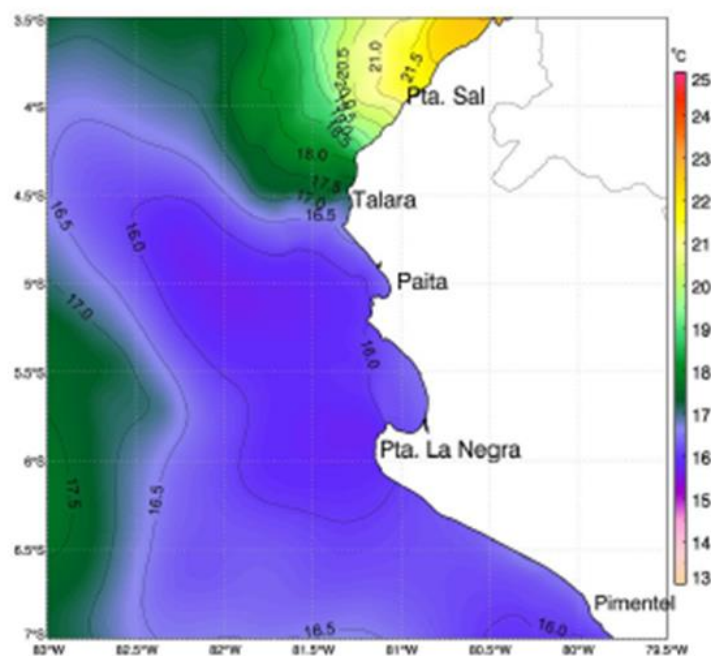

Zonas de Pesca de embarcaciones artesanales  
 de Anchoveta Región Piura

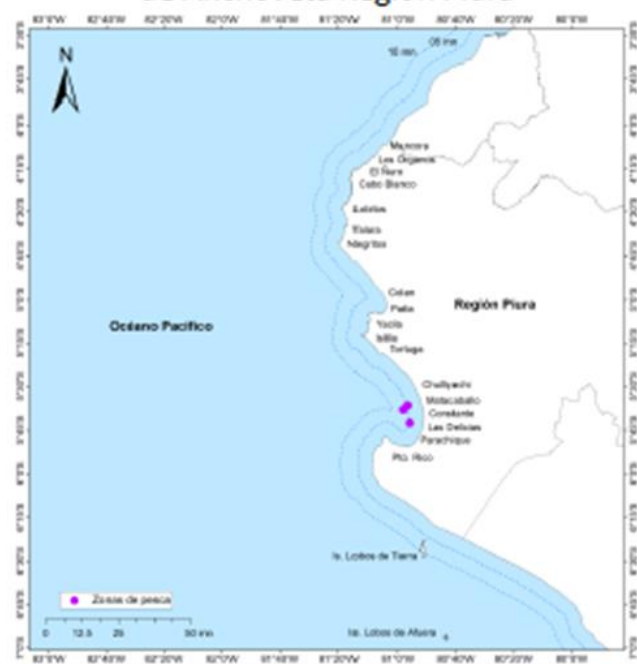

**Comentario:**

A nivel oceanográfico, se presentaron condiciones frías, con valores de temperaturas del mar (TSM) de 16.0° a 16.5°C en esta zona.

Las zonas de pesca artesanal de anchoveta, se distribuyó en la Bahía de Sechura, entre los 5 y 10 mn.

**Conclusión:** La pesca de anchoveta por la flota artesanal, se desarrolló bajo condiciones térmicas frías, aunque con el aumento de 1°C respecto al mes anterior, posiblemente debido a el ingreso, en la zona costera, de masas de agua de mayor temperatura. Se observó in ligero desplazamiento de la zona pesquera hacia el norte.

Fuente: IMARPE

- DGIRDL-Seguimiento Pesquería Artesanal, Laboratorio Costero de Paita.
- DGIHISA Área Funcional de Sensoramiento Remoto.
- DGIRP Área Funcional de Investigación de Recursos Neríticos Pelágicos.



Firmado digitalmente por:  
 BOUCHON CORRALES Manu  
 FAU 2014813885 hard  
 Motivo: Soy el autor del documento  
 Fecha: 07/10/2022 07:10:20