

ZONAS DE PESCA DE ANCHOVETA - PESQUERIA ARTESANAL DE LA REGION PIURA
 REPORTE SEMANAL N° 10 - 2022 (07 al 13 de octubre 2022)

Temperatura Superficial de Mar (TSM)
 3°30'S – 07°00'S

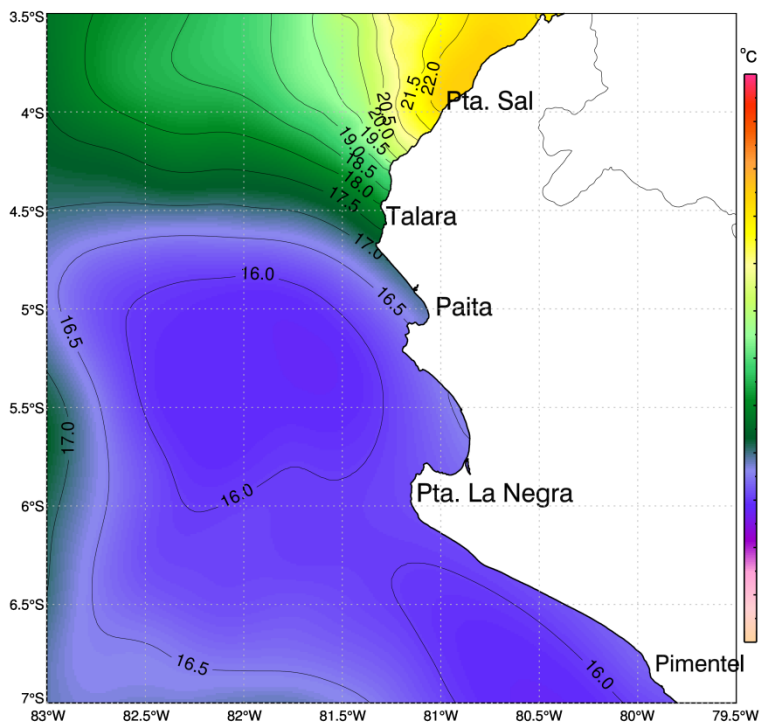

Zonas de Pesca de embarcaciones artesanales
 de Anchoveta Región Piura

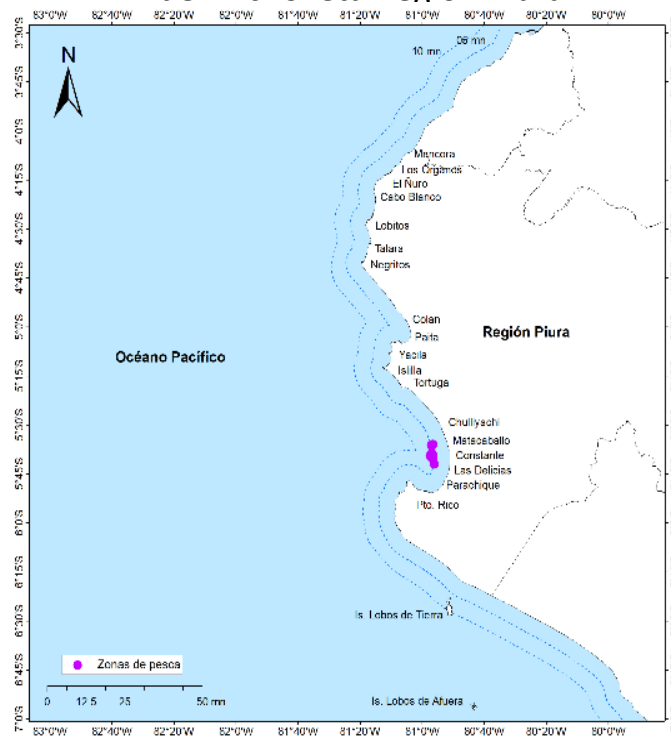

Comentario:

A nivel oceanográfico, se presentaron condiciones frías, con valores de temperaturas del mar (TSM) de 16.5°C en esta zona.

Las zonas de pesca artesanal de anchoveta, se distribuyó en la Bahía de Sechura, entre las 5 y 10 mn.

Conclusión: La pesca de anchoveta por la flota artesanal, se desarrolló bajo condiciones térmicas frías, dentro las 10 mn en la Bahía de Sechura. Con respecto a la semana anterior, la TSM y la zona de pesca de anchoveta mantuvieron similar valor y distribución respectivamente.

Fuente: IMARPE

- DGIRDL-Seguimiento Pesq. Artesanal, Laboratorio Costero de Piura.
- DGIHISA Área Funcional de Sensoramiento Remoto.
- DGIRP Área Funcional de Investigación de Recursos Neríticos Pelágicos.