

Temperatura Superficial de Mar (TSM)
 3°30'S – 07°00'S

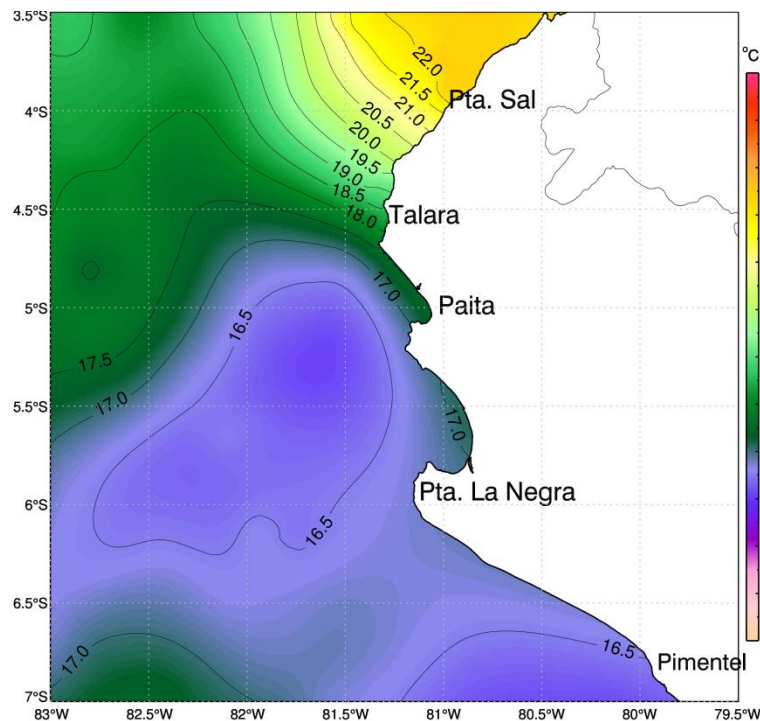

Zonas de Pesca de embarcaciones artesanales
 de Anchoveta Región Piura

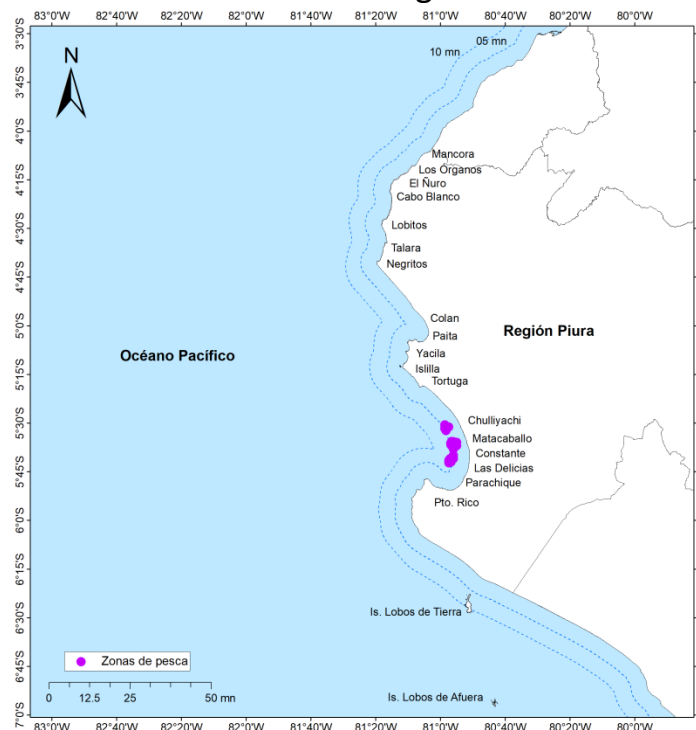

Comentario:

A nivel oceanográfico, se presentaron condiciones frías, con valores de temperaturas del mar (TSM) de 16.5° y 17.0°C en esta zona.

Las zonas de pesca artesanal de anchoveta, se distribuyó en la Bahía de Sechura, a 5 mn, de Chulliyachi a Las Delicias.

Conclusión: Se registró el ingreso de aguas de mayor temperatura, proveniente de la zona norte . La pesca de anchoveta por la flota artesanal, se presentó un desplazamiento hacia el sur respecto al mes anterior.

Fuente: IMARPE

- DGIRDL-Seguimiento Pesq. Artesanal, Laboratorio Costero de Piura.
- DGIHISA Área Funcional de Sensoramiento Remoto.
- DGIRP Área Funcional de Investigación de Recursos Neríticos Pelágicos.