

ZONAS DE PESCA DE ANCHOVETA - PESQUERIA ARTESANAL DE LA REGION PIURA
 REPORTE SEMANAL N° 13 - 2022 (28 de octubre al 03 de noviembre 2022)

Temperatura Superficial de Mar (TSM)
 3°30'S – 07°00'S

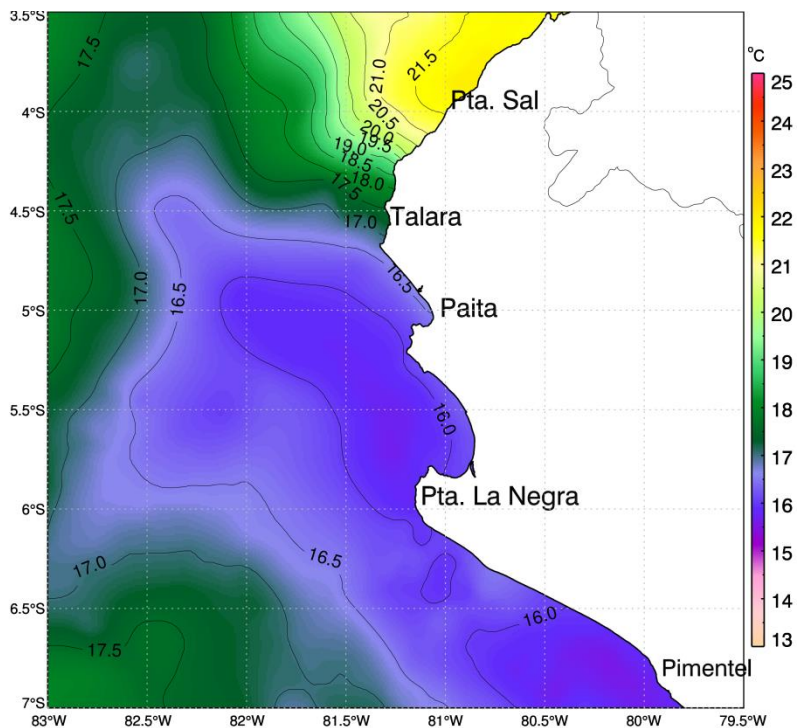

Zonas de Pesca de embarcaciones artesanales
 de Anchoveta Región Piura

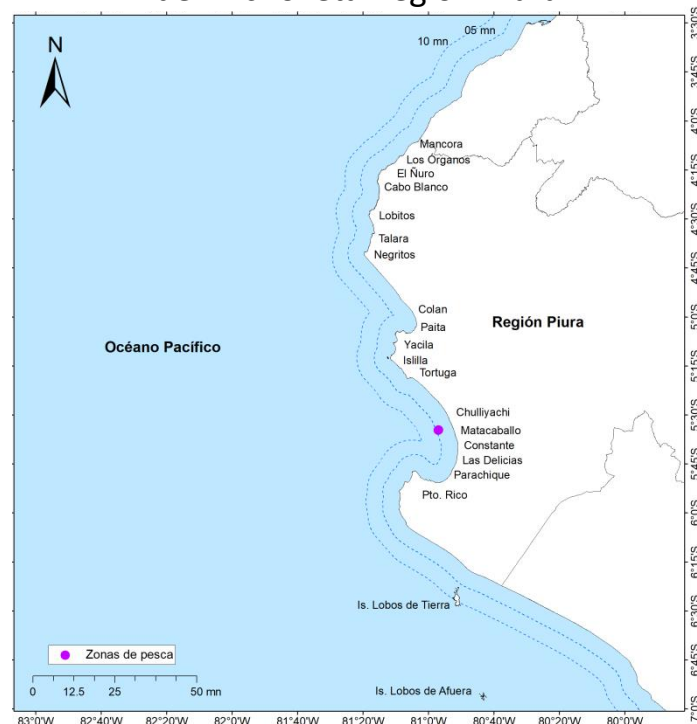

Comentario:

A nivel oceanográfico, se presentaron condiciones frías, con valores de temperaturas del mar (TSM) de 16.6° y 16.5°C en esta zona.

Las zonas de pesca artesanal de anchoveta, se distribuyó a 5 mn frente a Matacaballo.

Conclusión: Se registró la extensión de masas de agua frías hacia costa y hacia el norte en la zona oceánica. La pesca de anchoveta por la flota artesanal, redujo su área de pesca respecto al semana anterior.

Fuente: IMARPE

- DGIRDL-Seguimiento Pesq. Artesanal, Laboratorio Costero de Piura.
- DGIHISA Área Funcional de Sensoramiento Remoto.
- DGIRP Área Funcional de Investigación de Recursos Neríticos Pelágicos.