

ZONAS DE PESCA DE ANCHOVETA - PESQUERÍA ARTESANAL DE LA REGIÓN PIURA
 REPORTE SEMANAL N° 16 - 2022 (18 al 24 de noviembre 2022)

Temperatura Superficial de Mar (TSM)
 3°30'S – 07°00'S

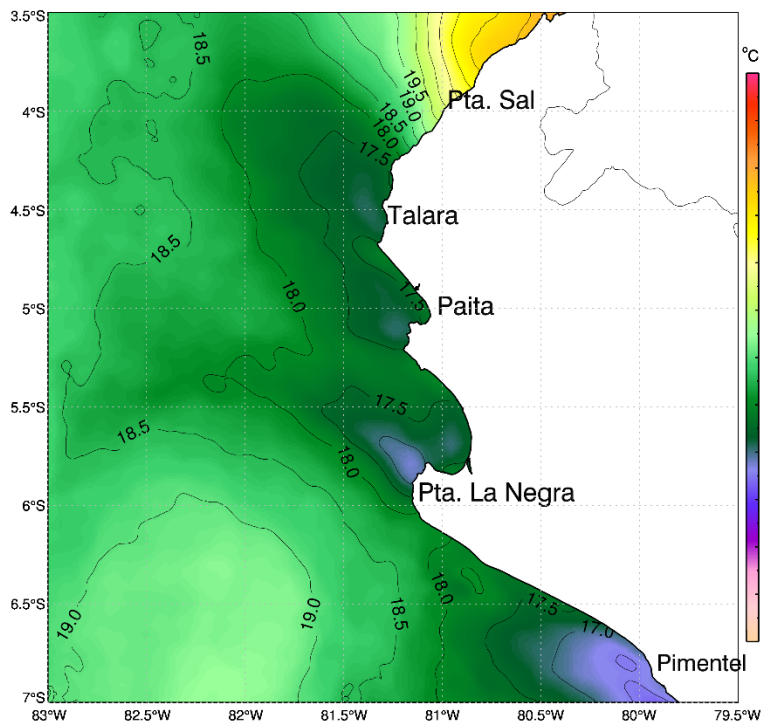

Zonas de Pesca de embarcaciones artesanales
 de Anchoveta Región Piura

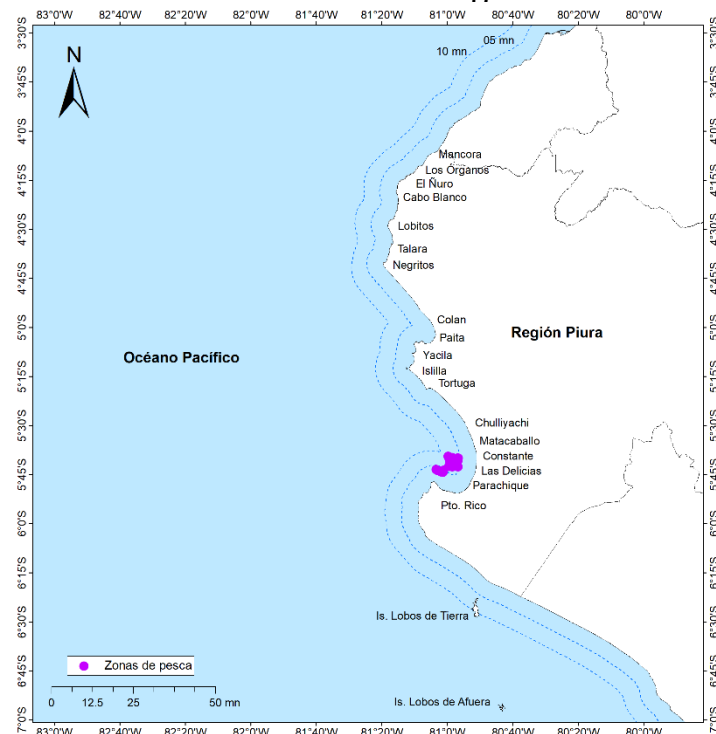

Comentario:

A nivel oceanográfico, continuaron las condiciones frías, con valores de temperaturas del mar (TSM) de 17.0°C y 17.5°C en esta zona.

Las zonas de pesca artesanal de anchoveta, se distribuyeron dentro de las 5 mn entre Constante y Parachique.

Conclusión: Se observó un ligero incremento de la TSM en 0.5°C, en la zona costera y se redujo la expansión de masas de aguas frías a la zona oceánica. La pesca de anchoveta por la flota artesanal, mantuvo la zonas de pesca respecto a la semana anterior.

Fuente: IMARPE

- DGIRDL-Seguimiento Pesq. Artesanal, Laboratorio Costero de Paita.
- DGIHISA Área Funcional de Sensoramiento Remoto.
- DGIRP Área Funcional de Investigación de Recursos Neríticos Pelágicos.