

ZONAS DE PESCA DE ANCHOVETA - PESQUERIA ARTESANAL DE LA REGION PIURA
 REPORTE SEMANAL N° 18 - 2022 (02 al 09 de diciembre del 2022)

Temperatura Superficial de Mar (TSM)
 3°30'S – 07°00'S

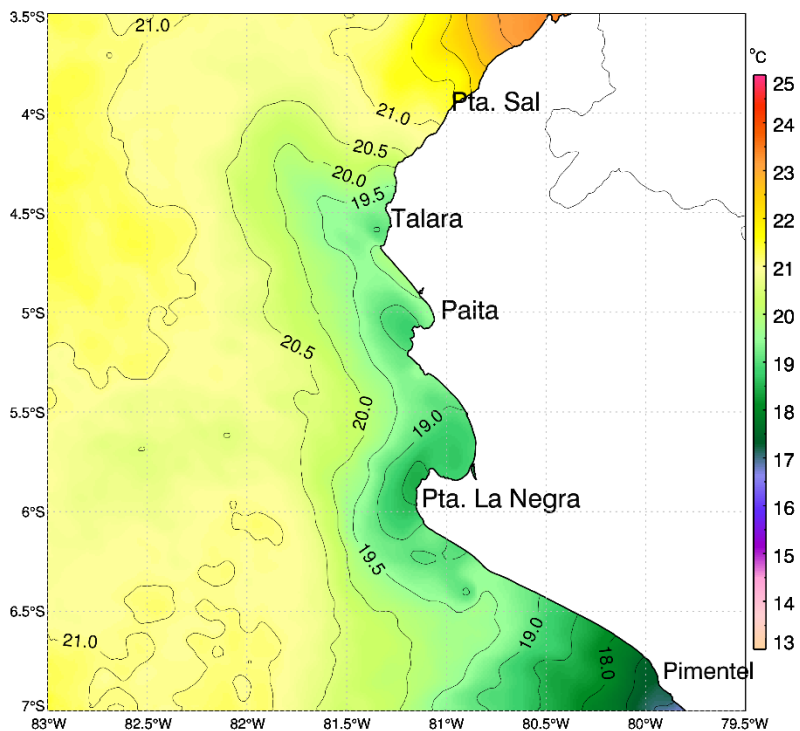

Zonas de Pesca de embarcaciones artesanales
 de Anchoveta Región Piura

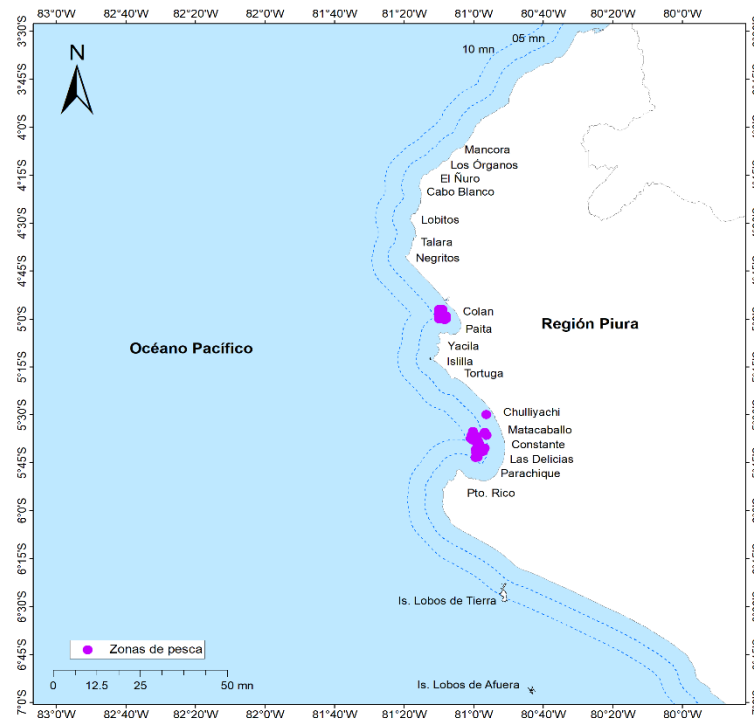

Comentario:

A nivel oceanográfico, la temperatura superficial del mar (TSM) frente a Paita registró incremento de 1.0 °C con relación a la semana anterior, esto debido al ingreso hacia la costa de masas de agua cálida proveniente de la zona oceánica. En la zona de pesca la TSM fluctuó entre 19.0 °C y 19.5 °C.

La flota artesanal y menor escala dirigida a la anchoveta se distribuyó en dos zonas: i) entre Colán y Paita, dentro de las 5 mn de costa; y ii) en la Bahía de Sechura, dentro de las 10 mn de la costa. Se presentó un ligera ampliación en ambas zonas de pesca respecto a la semana anterior.

Fuente: IMARPE

- DGIRDL-Seguimiento Pesq. Artesanal, Laboratorio Costero de Paita.
- DGIHISA Área Funcional de Sensoramiento Remoto.
- DGIRP Área Funcional de Investigación de Recursos Neríticos Pelágicos.

16.12.2022