

Temperatura Superficial de Mar (TSM)
 3°30'S – 07°00'S

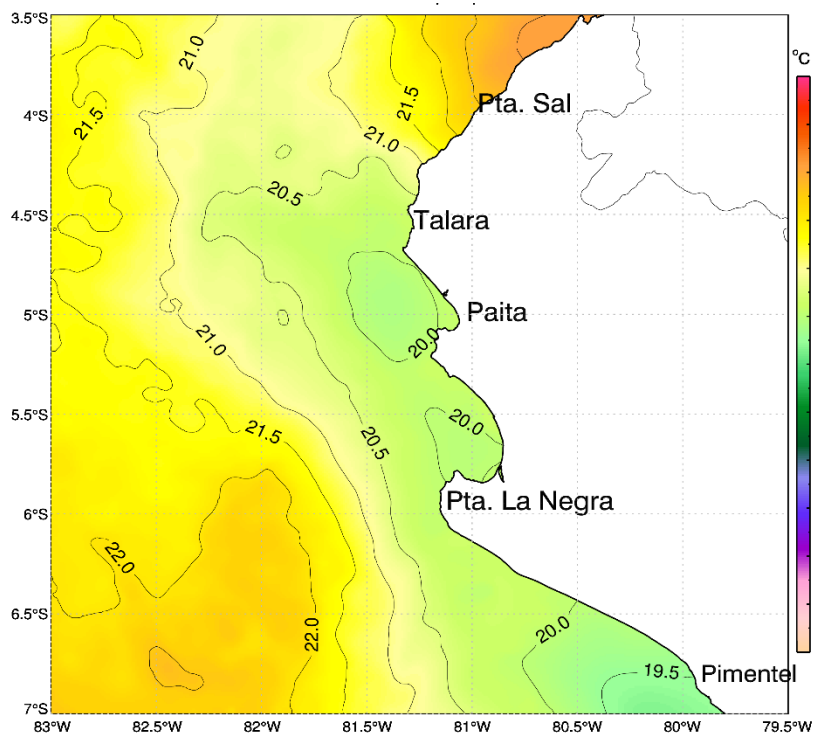

Zonas de Pesca de embarcaciones artesanales
 de anchoveta Región Piura

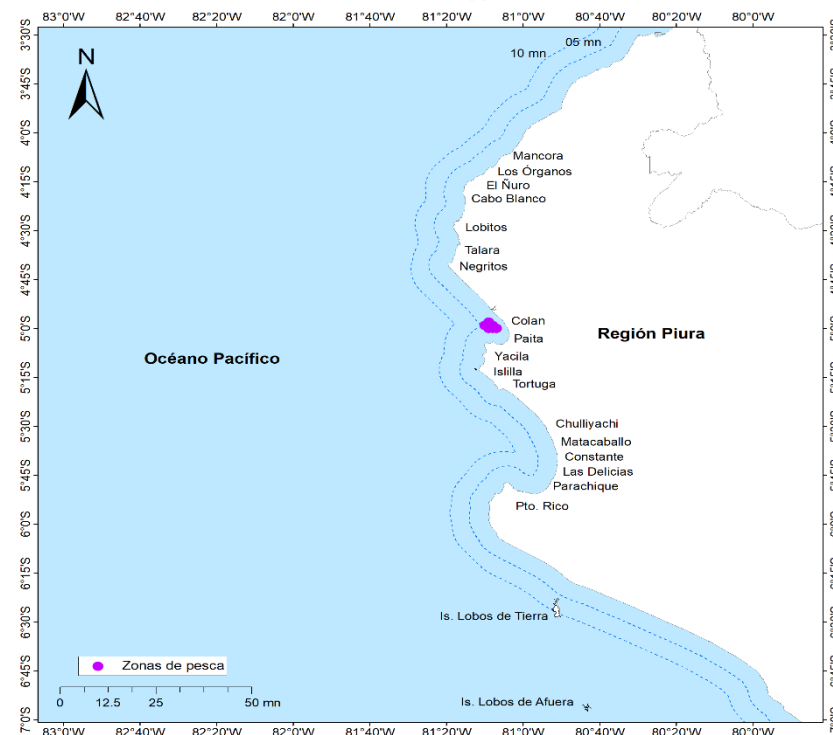

Comentario:

A nivel oceanográfico, la temperatura superficial del mar (TSM) frente a Paita registró un incremento de 0.5 °C con relación a la semana anterior, debido al progresivo ingreso hacia la costa de masas de agua cálida proveniente de la zona oceánica. En la zona de pesca la TSM presentó núcleos de 20.0 °C.

La flota artesanal y menor escala dirigida a la anchoveta se distribuyó entre Colán y Paita, dentro de las 5 mn de costa. Se mantiene esta zona de pesca, respecto a la semana anterior.

Fuente: IMARPE

- DGIRDL-Seguimiento Pesq. Artesanal, Laboratorio Costero de Paita.
- DGIHISA Área Funcional de Sensoramiento Remoto.
- DGIRP Área Funcional de Investigación de Recursos Neríticos Pelágicos.