

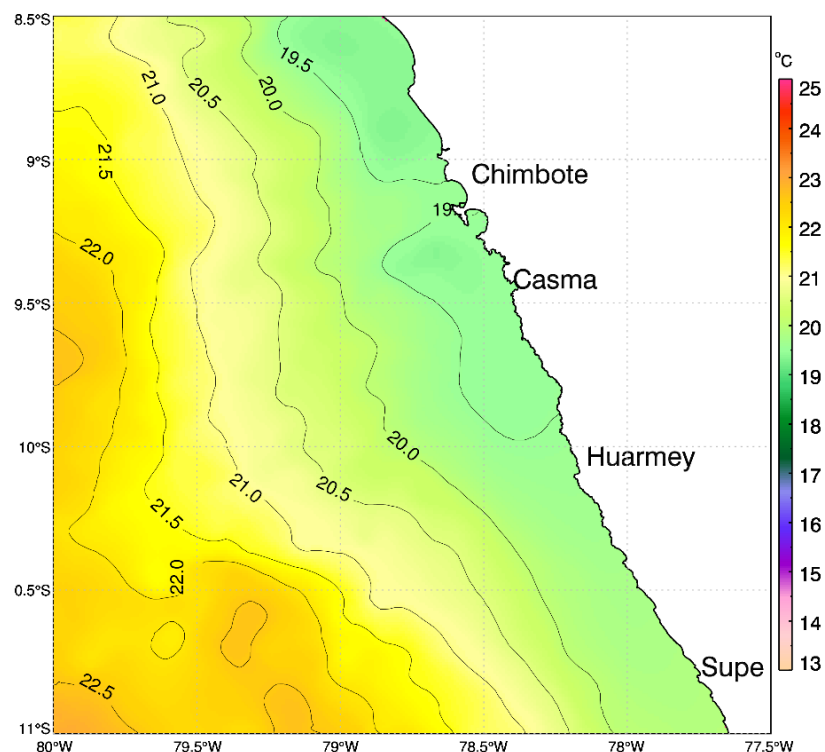

Temperatura Superficial de Mar (TSM)  
 8°30'S – 11°00'S

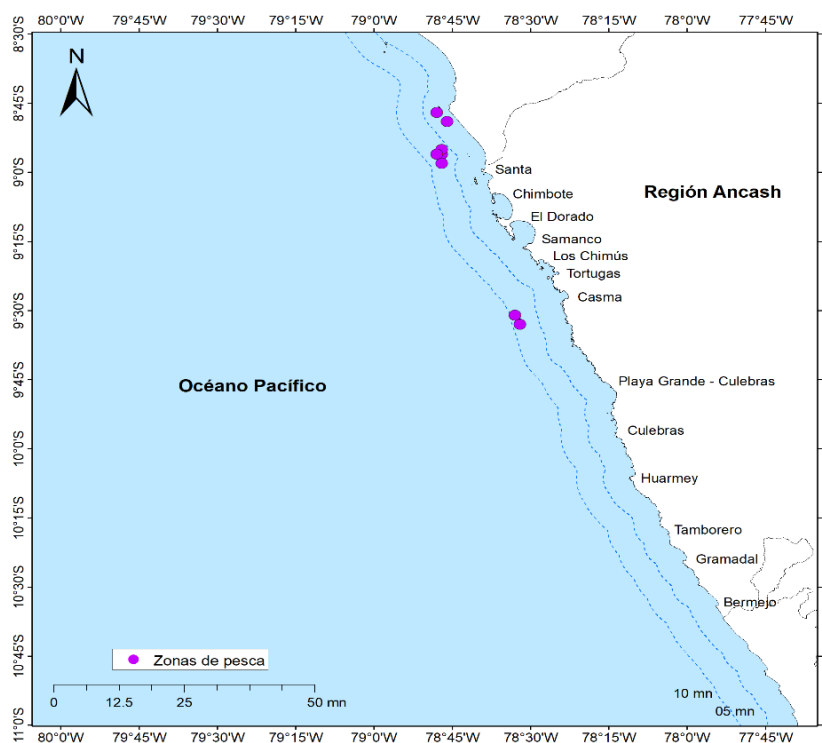

Zonas de Pesca de embarcaciones artesanales  
 de anchoveta Región Ancash



### Comentario:

A nivel oceanográfico, respecto a la semana anterior, la temperatura superficial del mar (TSM), presentó un incremento de 0.5 °C en la zona costera y oceánica, debido al acercamiento de las masas de agua cálidas, ocasionado por el debilitamiento de los vientos costeros. En la zona de pesca la TSM fue de 19.5°C.

La zona de pesca de la flota artesanal y menor escala dirigida a la anchoveta se distribuyó en dos zonas: i) al norte de Santa y ii) frente a Casma, ambas zonas dentro de las 10 mn de la costa.

- DGIRDL-Seguimiento Pesq. Artesanal, Laboratorio Costero de Chimbote.
- DGIHISA Área Funcional de Sensoramiento Remoto.
- DGIRP Área Funcional de Investigación de Recursos Neríticos Pelágicos.