

Temperatura Superficial de Mar (TSM)
 3°30'S – 07°00'S

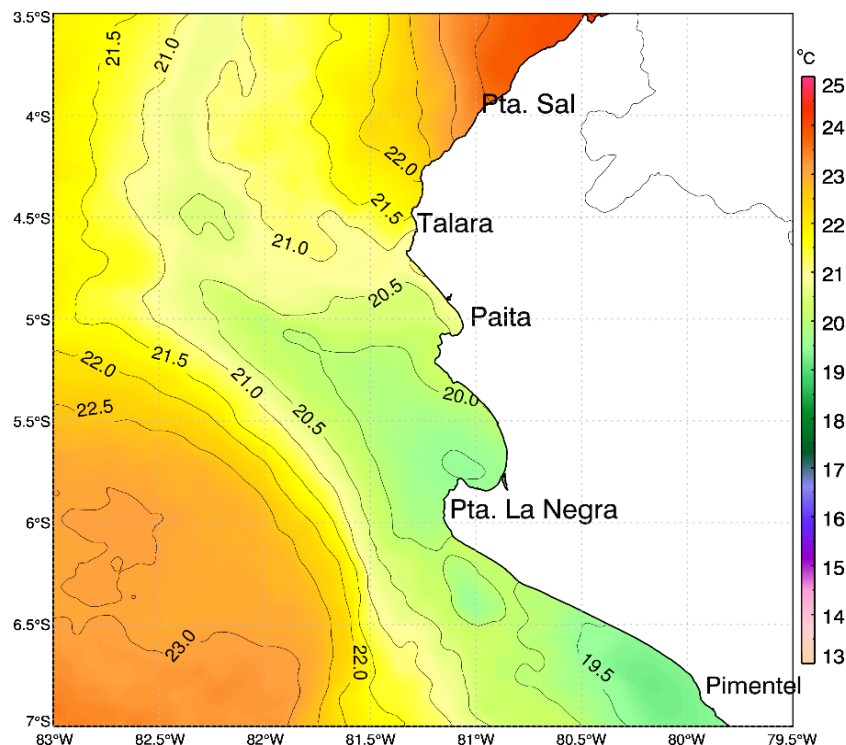

Zonas de Pesca de embarcaciones artesanales
 de anchoveta Región Piura

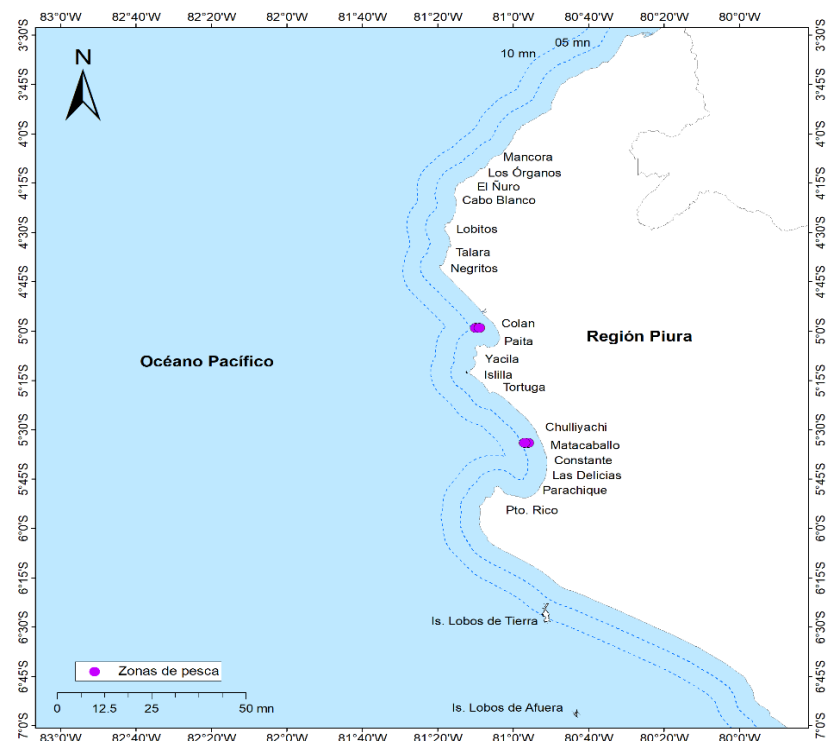

Comentario:

A nivel oceanográfico, respecto a la semana anterior, la temperatura superficial del mar (TSM) frente a Paita mostró un incremento de 0.5 °C, mientras que en la zona oceánica la TSM se incrementó en 1°C, debido al progresivo ingreso hacia la costa de masas de agua cálida proveniente de la zona oceánica, ocasionada por el debilitamiento de los vientos costeros. En la zona de pesca la TSM fluctuó entre 20.0 y 20.5°C.

La flota artesanal y menor escala dirigida a la anchoveta se distribuyó frente a Colán y Matabalbos, dentro de las 5 mn de costa. Respecto a la semana anterior, se mantiene la zona frente a Colán.

Fuente: IMARPE

- DGIRDL-Seguimiento Pesq. Artesanal, Laboratorio Costero de Paita.
- DGIHISA Área Funcional de Sensoramiento Remoto.
- DGIRP Área Funcional de Investigación de Recursos Neríticos Pelágicos.