

INDICADORES DE LA PESQUERIA DE JUREL Y CABALLA

JUREL Y CABALLA - N° 13 - 2019

Capturas diarias de Jurel Total Perú 2019
(01 Enero - 25 Marzo 2019)

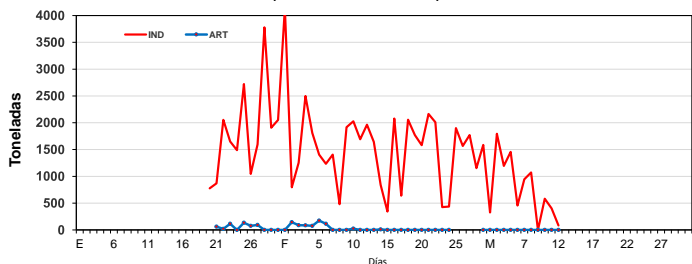

Capturas diarias de Caballa Total Perú 2018
(01 Enero - 25 Marzo 2019)

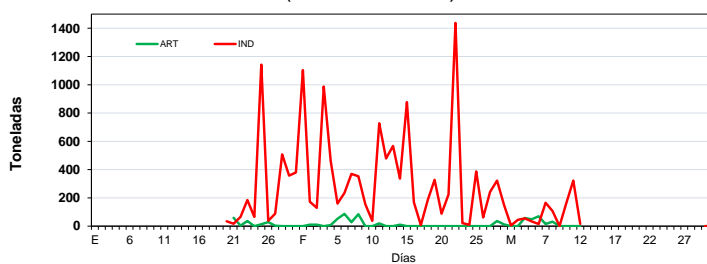

Capturas Anuales de Jurel Total Perú (1985 - 2019*)

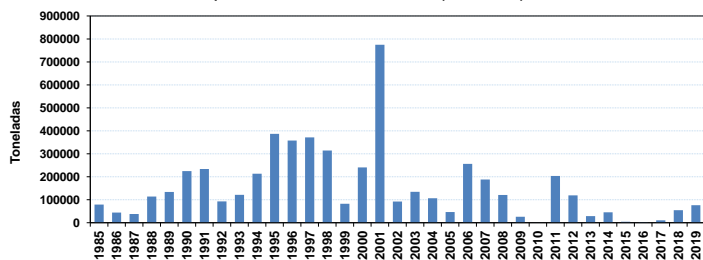

Capturas Anuales de Caballa Total Perú (1985 - 2019*)

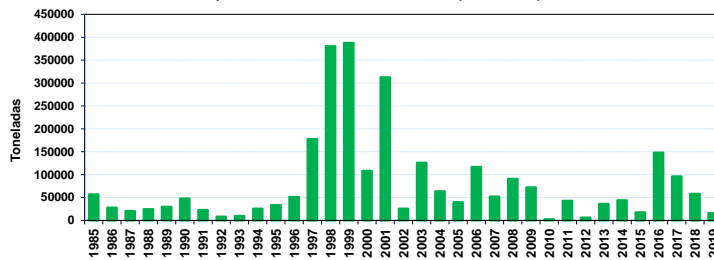

Areas de Pesca (01 - 25 Marzo 2019)

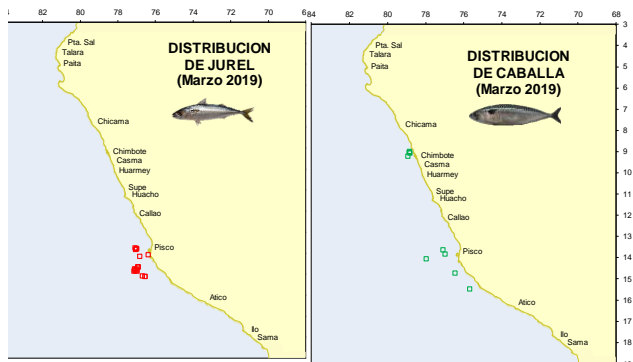

Composición por especies de las capturas (%)

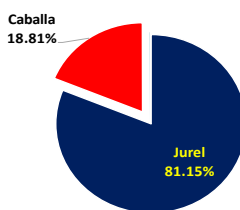

Estructura por tamaños

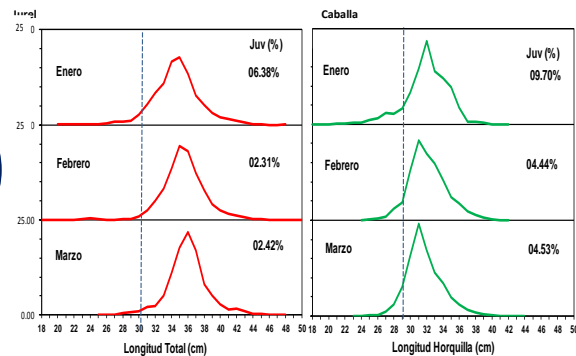

Desembarques de Jurel y Caballa por tipo de flota
Enero - 25 Marzo* 2019 (Toneladas)

Mes/ Especie	JUREL				CABALLA			
	Ind	Art	Capt Inc Jurel	Total	Ind	Art	Capt Inc Caballa	Total
ENERO	24 082	504	2	24 586	3 985	144	0	4 129
FEBRERO	40 869	712	0	41 580	9 532	347	0	9 879
MARZO	10 043	0	0	10 043	1 719	235	0	1 954
ABRIL	0	0	0	0	0	0	0	0
MAYO	0	0	0	0	0	0	0	0
JUNIO	0	0	0	0	0	0	0	0
TOTAL	74 994	1 215	2	76 210	15 236	725	0	15 961

Balace del Límite de Captura de Jurel y Caballa 2019

R.M. 015-2019-PRODUCE	Todo tipo de Flota	
		Límite Captura Jurel = 79 mil t

Límite de Captura de Jurel y Caballa	Toneladas	%
Lím. Captura Jurel (01 Ene - 31 Dic 2019)	79 000	
Total Jurel al 25 de Marzo*	76 210	96.47
Remanente	2 790	3.53
Lím. Captura Caballa (01 Ene - 31 Dic 2019)	135 000	
Total Caballa al 25 de Marzo*	15 961	11.82
Remanente	119 039	88.18

* Preliminar al 25/03/2019
 M.Bouchon/27/03/2019