

INDICADORES DE LA PESQUERIA DE JUREL Y CABALLA
JUREL Y CABALLA N° 27 - 2019

Capturas diarias de Jurel Total Perú 2019
 (01 Enero - 04 Agosto 2019)

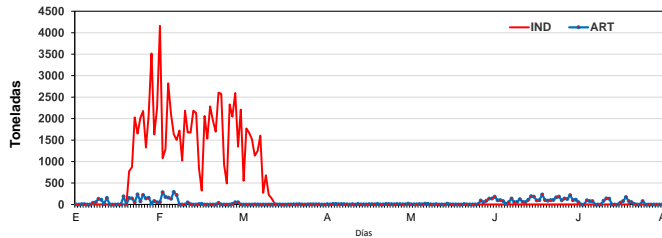

Capturas diarias de Caballa Total Perú 2018
 (01 Enero - 04 Agosto 2019)

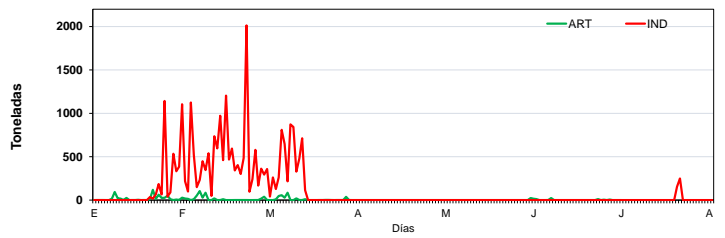

Capturas Anuales de Jurel Total Perú (1985 - 2019*)

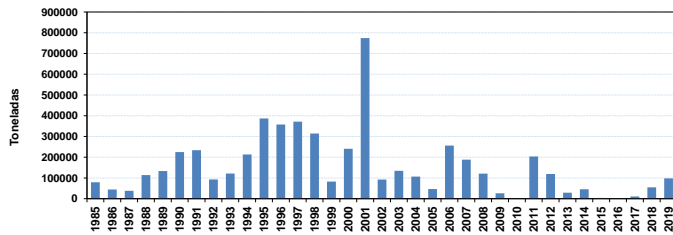

Capturas Anuales de Caballa Total Perú (1985 - 2019*)

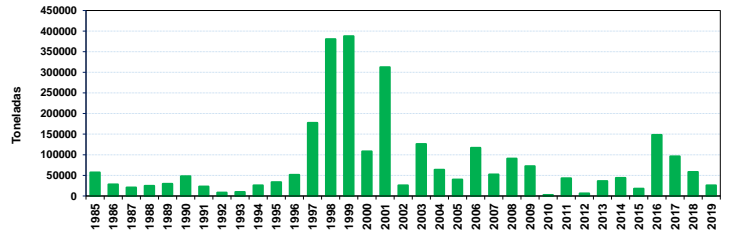

Areas de Pesca

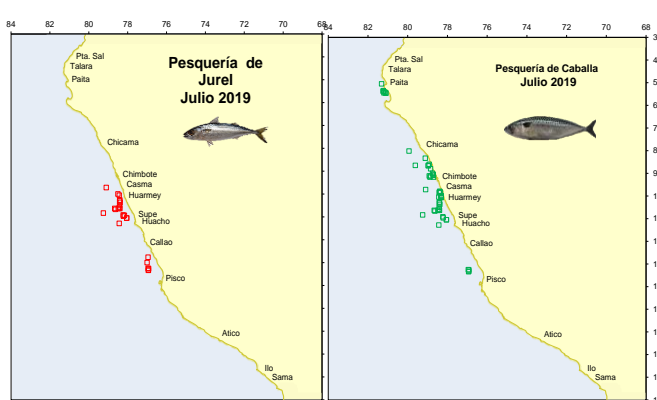

Estructura por tamaños

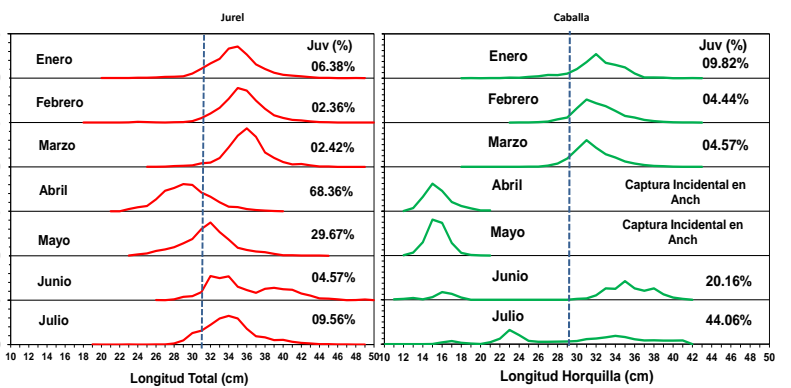

Desembarques de Jurel y Caballa por tipo de flota
 Enero - 04 Agosto* 2019 (Toneladas)

Mes/ Especie	JUREL				CABALLA			
	Ind	Art	Capt Inc Jurel	Total	Ind	Art	Capt Inc Caballa	Total
ENERO	24 491	2 102	2	26 593	3 994	523	0	4 517
FEBRERO	48 620	1 494	0	50 114	14 037	398	0	14 435
MARZO	13 066	1 748	0	14 814	6 065	296	0	6 362
ABRIL	0	863	1	863	0	0	175	175
MAYO	0	1 206	0	1 206	0	40	1 079	1 119
JUNIO	0	3 365	0	3 365	0	57	153	210
JULIO*	80	1 135	0	1 215	402	65	53	520
TOTAL	86 257	11 914	4	98 171	24 497	1 380	1 460	27 338

* Preliminar al 04/08/2019
 M.Bouchon/06/08/2019

Balance del Limite de Captura de Jurel y Caballa 2019

R.M. 015-2019-PRODUCE modificado por R.M. 105-2019-PRODUCE		Todo tipo de Flota	
		Límite Captura Jurel = 99 mil t	
		Límite Captura Caballa = 135 mil t	
Límite de Captura de Jurel y Caballa		Toneladas	%
Lím. Captura Jurel (01 Ene - 31 Dic 2019)		79 000	
Total Jurel al 04 de Agosto* (Flota Ind: 79 000 t al 24 Marzo)		86 257	109.19
Remanente		-	
Lím. Captura Caballa (01 Ene - 31 Dic 2019)		135 000	
Total Caballa al 04 de Agosto*		25 877	19.17
Remanente		109 123	80.83
* Flota < 32.6 m³			
Lím. Captura Jurel (A partir 24 Marz 2019)		20 000	
Total Jurel (24 Marzo al 04 de Agosto*)		7 091	35.46
Remanente		12 909	64.54