

**INDICADORES DE LA PESQUERIA DE JUREL Y CABALLA**  
**JUREL Y CABALLA N° 30 - 2019**

**Capturas diarias de Jurel Total Perú 2019**  
 (01 Enero - 01 Setiembre 2019)

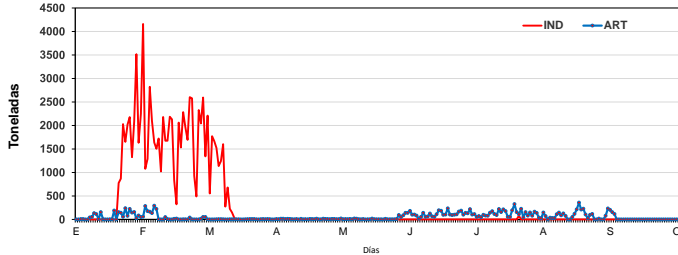

**Capturas diarias de Caballa Total Perú 2018**  
 (01 Enero - 01 Setiembre 2019)

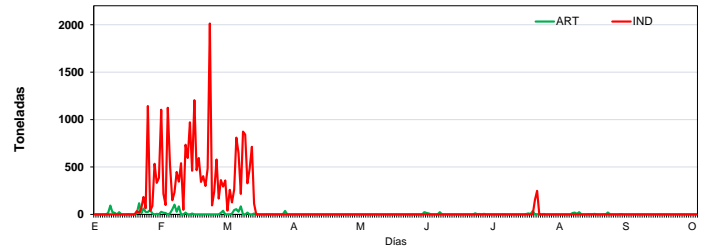

**Capturas Anuales de Jurel Total Perú (1985 - 2019\*)**

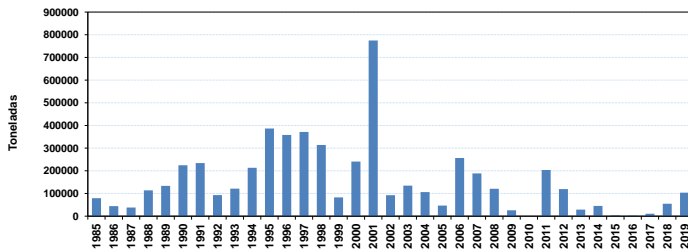

**Capturas Anuales de Caballa Total Perú (1985 - 2019\*)**

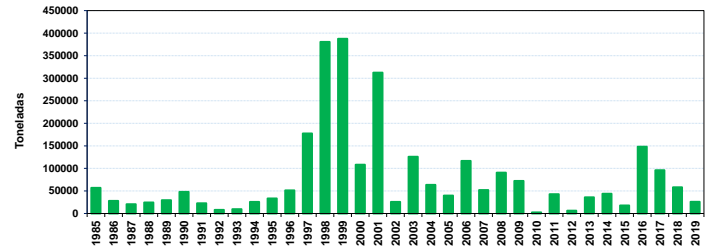

**Areas de Pesca**

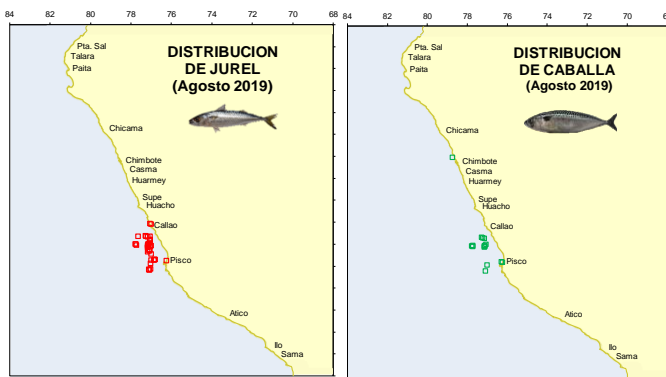

**Estructura por tamaños**

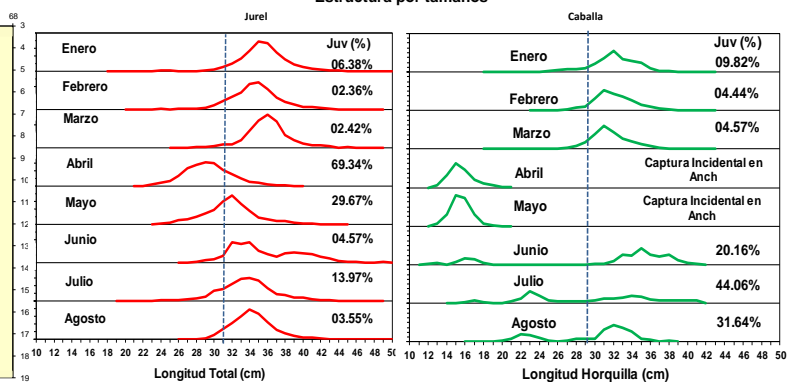

**Desembarques de Jurel y Caballa por tipo de flota**  
 Enero - 01 Setiembre\* 2019 (Toneladas)

Mes/ Especie	JUREL				CABALLA			
	Ind	Art	Capt Inc Jurel	Total	Ind	Art	Capt Inc Caballa	Total
ENERO	24 491	2 102	2	26 593	3 994	523	0	4 517
FEBRERO	48 620	1 494	0	50 114	14 037	398	0	14 435
MARZO	13 066	1 748	0	14 814	6 065	296	0	6 362
ABRIL	0	863	1	863	0	0	175	175
MAYO	0	1 206	0	1 206	0	40	1 079	1 119
JUNIO	0	3 365	0	3 365	0	57	153	210
JULIO	80	3 843	0	3 923	402	65	53	520
AGOSTO	0	2 932	0	2 932	3	104	0	107
SEPTIEMBRE*	0	0	0	0	0	0	0	0
<b>TOTAL</b>	<b>86 257</b>	<b>17 554</b>	<b>4</b>	<b>103 811</b>	<b>24 500</b>	<b>1 484</b>	<b>1 460</b>	<b>27 445</b>

**Balance del Límite de Captura de Jurel y Caballa 2019**

Todo tipo de Flota		Límite Captura Jurel = 99 mil t
R.M. 015-2019-PRODUCE modificado por R.M. 105-2019-PRODUCE		Límite Captura Caballa = 135 mil t
Límite de Captura de Jurel y Caballa	Toneladas	%
Lím. Captura Jurel (01 Ene - 31 Dic 2019)	<b>79 000</b>	
Total Jurel al 01 de Setiembre* (Flota Ind: 79 000 t al 24 Marzo)	86 257	<b>109.19</b>
Remanente	-	
Lím. Captura Caballa (01 Ene - 31 Dic 2019)	<b>135 000</b>	
Total Caballa al 01 de Setiembre*	25 984	<b>19.25</b>
Remanente	109 016	<b>80.75</b>
<b>* Flota &lt; 32.6 m<sup>3</sup></b>		
Lím. Captura Jurel (A partir 24 Marz 2019)	<b>20 000</b>	
Total Jurel (24 Marzo al 01 de Setiembre*)	12 732	<b>63.66</b>
Remanente	7 268	<b>36.34</b>

\* Preliminar al 01/09/2019  
 M. Bouchon/03/09/2019