

INDICADORES DE LA PESQUERIA DE JUREL Y CABALLA
JUREL Y CABALLA N° 31 - 2019

Capturas diarias de Jurel Total Perú 2019
 (01 Enero - 13 Octubre 2019)

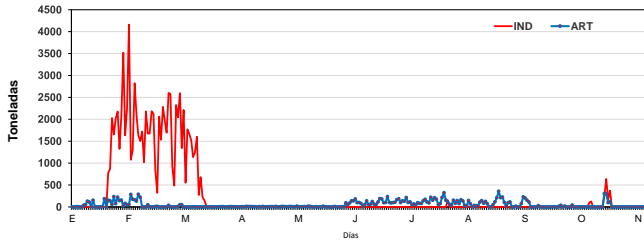

Capturas diarias de Caballa Total Perú 2018
 (01 Enero - 13 Octubre 2019)

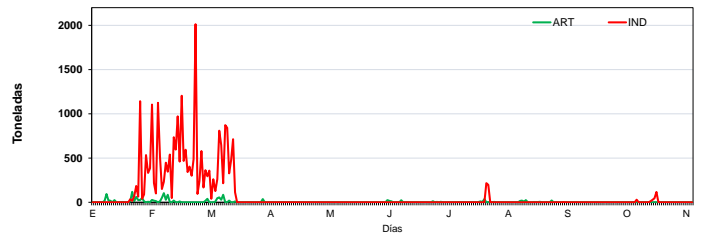

Capturas Anuales de Jurel Total Perú (1985 - 2019*)

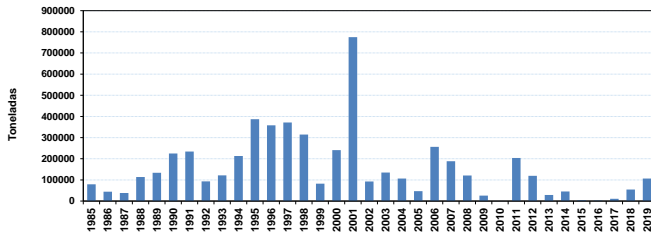

Capturas Anuales de Caballa Total Perú (1985 - 2019*)

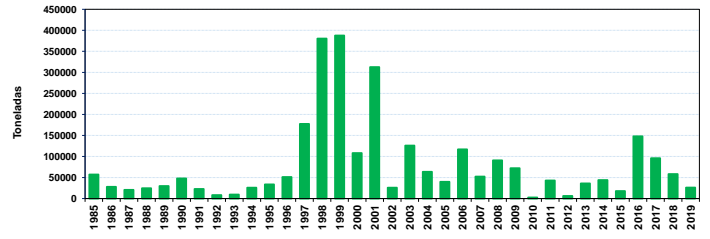

Areas de Pesca

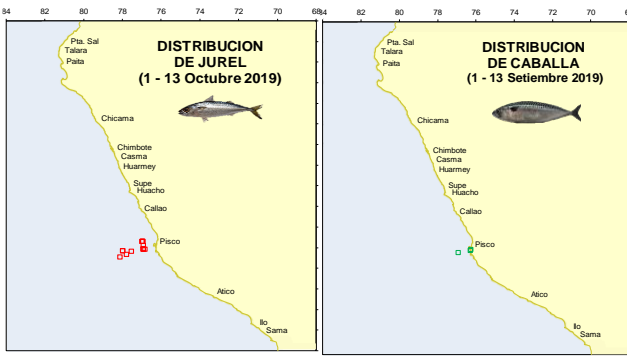

Estructura por tamaños

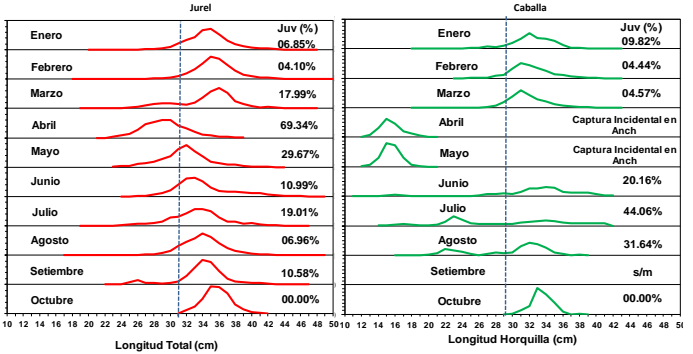

Desembarques de Jurel y Caballa por tipo de flota
 Enero - 13 Octubre* 2019 (Toneladas)

Mes/ Especie	JUREL				CABALLA			
	Ind	Art	Capt Inc Jurel	Total	Ind	Art	Capt Inc Caballa	Total
ENERO	24 491	2 102	2	26 593	3 994	523	0	4 517
FEBRERO	48 620	1 494	0	50 114	14 037	398	0	14 435
MARZO	13 066	1 748	0	14 814	6 065	296	0	6 362
ABRIL	0	863	1	863	0	0	175	175
MAYO	0	1 206	0	1 206	0	40	1 079	1 119
JUNIO	0	3 365	0	3 365	0	57	153	210
JULIO	155	3 722	0	3 878	413	65	53	530
AGOSTO	0	2 932	0	2 932	3	104	0	107
SEPTIEMBRE	0	161	0	161	0	0	0	0
OCTUBRE*	1 661	822	0	2 483	232	0	0	232
TOTAL	87 994	18 416	4	106 410	24 743	1 484	1 460	27 688

* Preliminar al 13/10/2019
 M.Bouchon/15/09/2019

Balance del Límite de Captura de Jurel y Caballa 2019

Todo tipo de Flota		Límite Captura Jurel = 138 mil t
R.M. 015-2019-PRODUCE modificado por		
R.M.105-2019-PRODUCE/R.M.386-2019-PRODUCE		Límite Captura Caballa = 135 mil t
Límite de Captura de Jurel y Caballa		Toneladas
Lím. Captura Jurel (01 Ene - 31 Dic 2019)		105 500
Total Jurel al 01 de Setiembre* (Flota Ind: 79 000 t al 24 Marzo)		93 338 88.47
Remanente		-
Lím. Captura Caballa (01 Ene - 31 Dic 2019)		135 000
Total Caballa al 13 de Octubre*		26 228 19.43
Remanente		108 772 80.57
* Flota < 32.6 m³		
Lím. Captura Jurel		32 500
Total Jurel (24 Marzo al 13 de Octubre*)		13 594 41.83
Remanente		18 906 58.17