

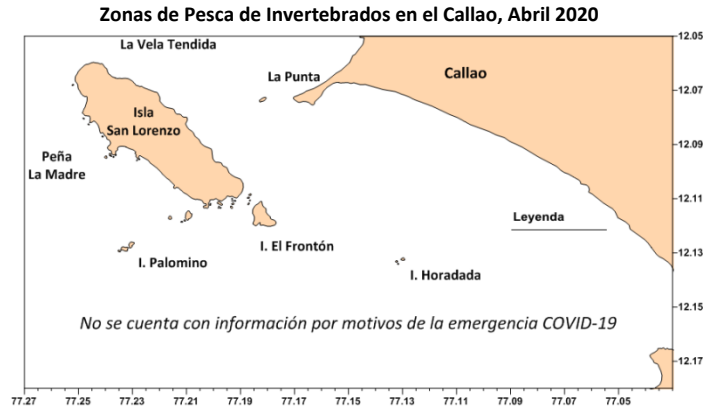

ÁREA FUNCIONAL DE INVESTIGACIONES DE INVERTEBRADOS MARINOS Y MACROALGAS  
**REPORTE MENSUAL DEL SEGUIMIENTO DE PESQUERÍAS DE  
 INVERTEBRADOS MARINOS EN CALLAO, ABRIL 2020**

**1. Desembarques\***

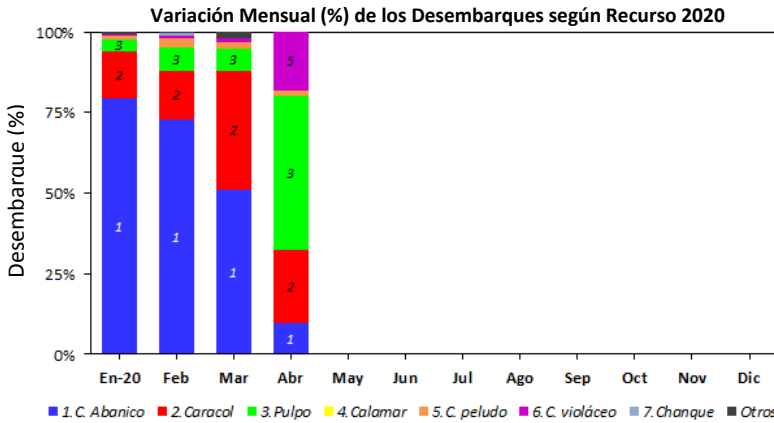

**Variación mensual de la captura por unidad de esfuerzo por recurso, expresada en kg/pescador/viaje, 2018 - 2020**

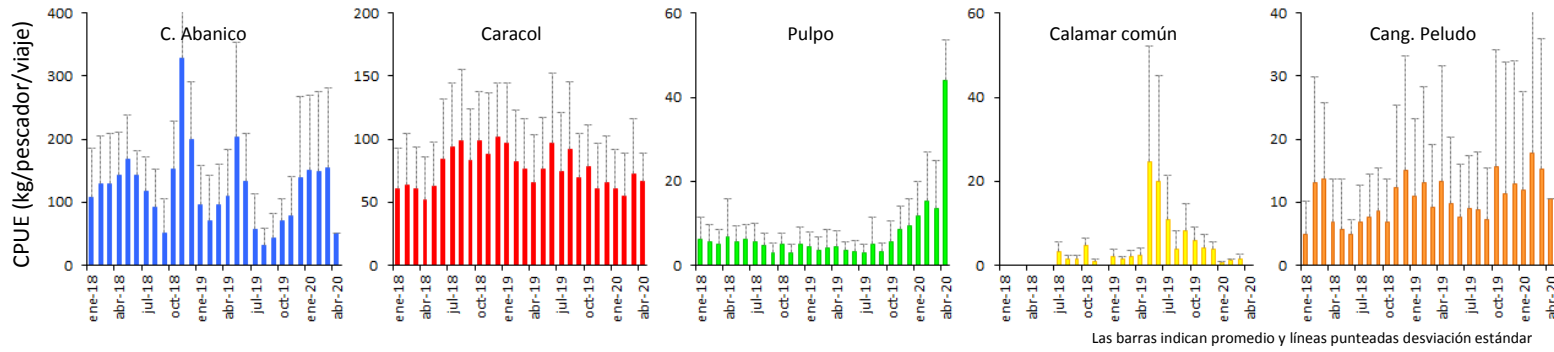

**2. Datos Biométricos y Biológicos**

**Tallas Medias (mm) y Peso Medio (kg)**

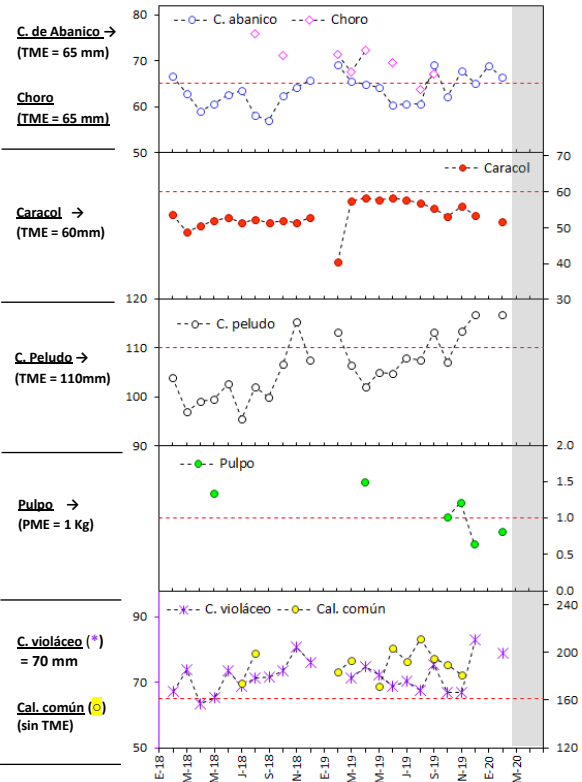

**% de Ejemplares < a las TME**

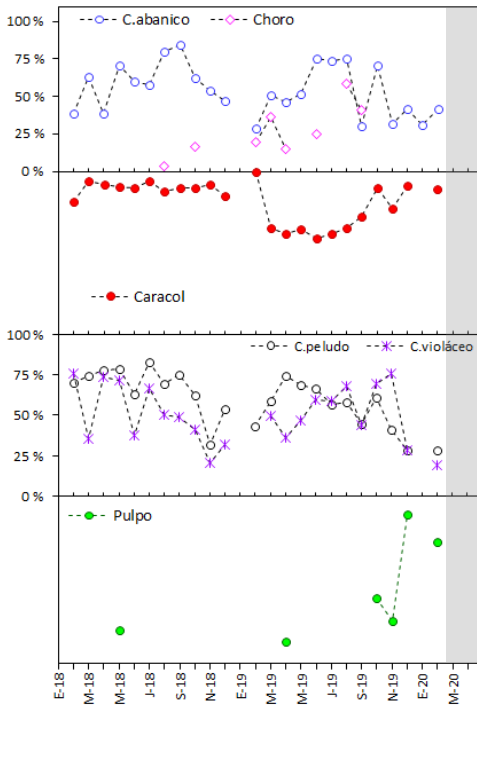

**% de Ejemplares en Desove**

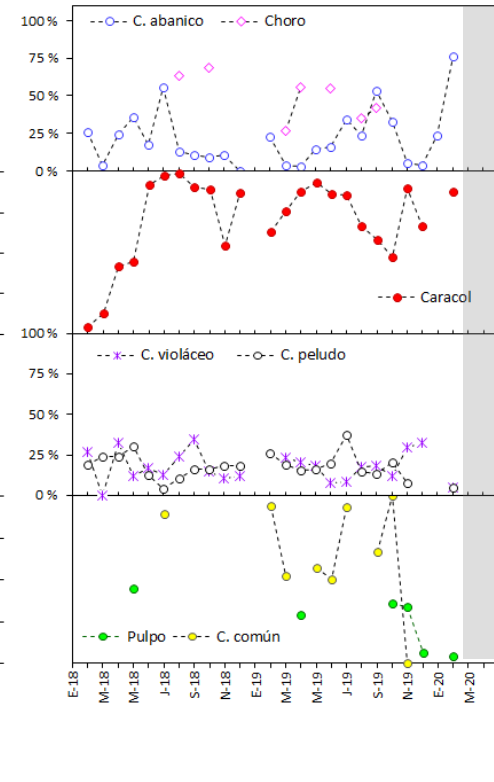

TME: Talla Mínima de Extracción y PME: Peso Mínimo de Extracción

■ Sin muestreos por motivos de la emergencia COVID-19

Elaborado por:

Área Funcional de Investigaciones de Invertebrados y Macroalgas – DGIRD, IMARPE

\*Fuente: IMARPE – Sistema de Captación de Información de Captura y Esfuerzo de la Pesca Artesanal