

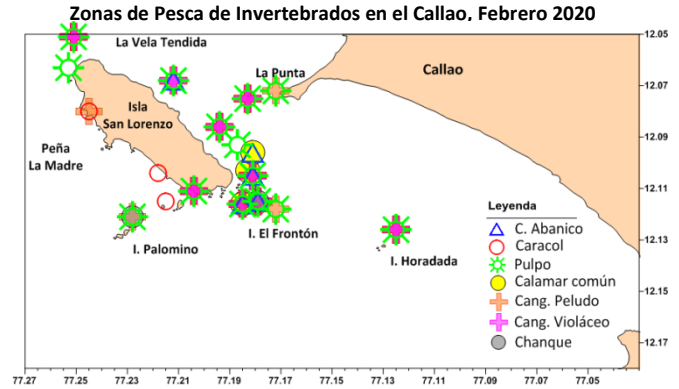

ÁREA FUNCIONAL DE INVESTIGACIONES DE INVERTEBRADOS MARINOS Y MACROALGAS
REPORTE MENSUAL DEL SEGUIMIENTO DE PESQUERÍAS DE INVERTEBRADOS MARINOS EN CALLAO, FEBRERO 2020

1. Desembarques*

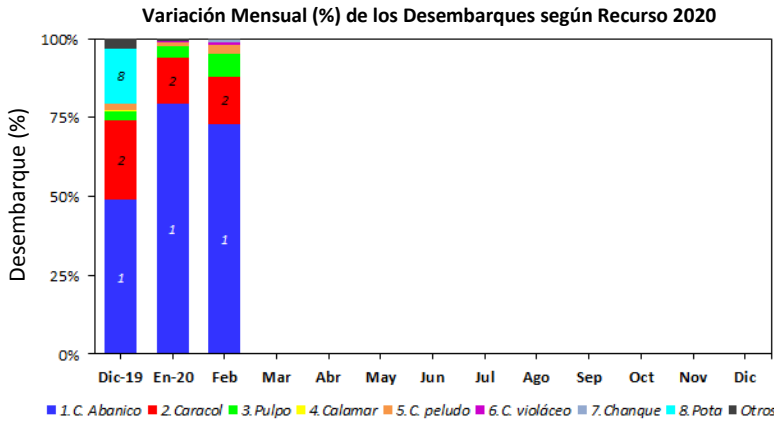

Variación mensual de la captura por unidad de esfuerzo por recurso, expresada en kg/pescador/viaje, 2018 - 2020

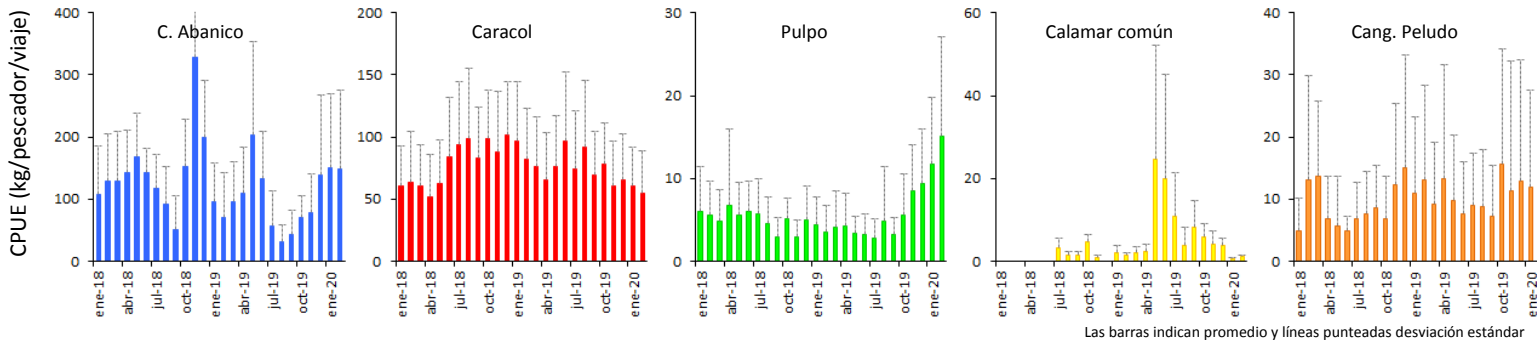

2. Datos Biométricos y Biológicos

