



INSTITUTO DEL MAR DEL PERÚ
DIRECCIÓN GENERAL DE INVESTIGACIONES EN RECURSOS PELÁGICOS
ÁREA FUNCIONAL DE INVESTIGACIONES EN RECURSOS NERITICOS Y PELÁGICOS
LABORATORIO DE BIOLOGÍA REPRODUCTIVA

REPORTE DE LA CONDICIÓN REPRODUCTIVA Y SOMÁTICA DE CABALLA *Scomber japonicus peruanus*
N° 10/ 2022
DIA: 31 DE OCTUBRE DEL 2022

CONDICIÓN REPRODUCTIVA

El índice gonadosomático (IGS) de caballa para el mes de setiembre fue de 3,5%, en el mes de octubre no se conto con información biológica (Figura 1).



Figura 1. Índice gonadosomático (IGS) de caballa *Scomber japonicus peruanus* desde enero del 2021 hasta octubre del 2022 con su patrón histórico (1990-2018).

CONDICIÓN SOMÁTICA

El valor del contenido graso (CG) total para la caballa fue 4,8% en el mes de agosto. No se conto con información para el mes de octubre (Figura 2).

Para el mes de agosto se analizó el CG de individuos por rangos de talla D (31 a 33 cm LH) y E (>33 cm LH), donde se obtuvo el valor de 2,9% y 6,7% respectivamente. No se conto con información para el mes de octubre (Figura 3).

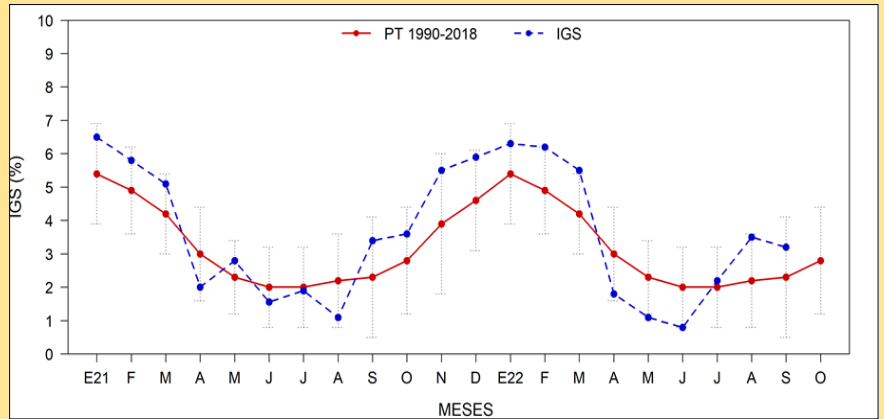

Figura 3. Contenido graso (CG) por rangos de talla de caballa *Scomber japonicus peruanus* desde enero del 2021 hasta octubre del 2022.



Figura 2.- Contenido graso (CG) mensual de caballa *Scomber japonicus peruanus* desde enero del 2021 hasta octubre del 2022.

COMENTARIO

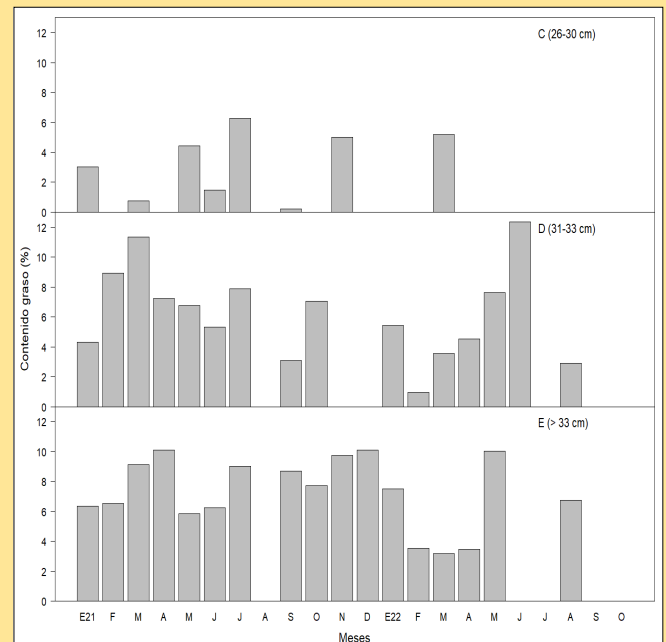
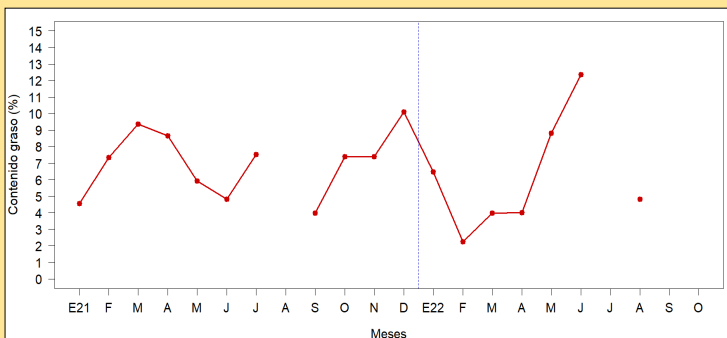
Para el mes octubre, no se conto con información biológica.