



INSTITUTO DEL MAR DEL PERU
DIRECCIÓN GENERAL DE INVESTIGACIONES EN RECURSOS PELÁGICOS
ÁREA FUNCIONAL DE INVESTIGACIONES DE RECURSOS NERITICOS Y
PELÁGICOS
LABORATORIO DE BIOLOGÍA REPRODUCTIVA



REPORTE DE INDICADORES REPRODUCTIVOS DE ANCHOVETA
DEL LITORAL PERUANO—JUNIO 2015
N° 06 / 2015

Con información biológica de anchoveta de la región norte-centro se ha estimado los índices reproductivos: Fracción Desovante (FD), Índice Gonadosomático (IGS) e Índice de Atrésia (IA). Además, se calculó el Contenido Graso (CG) utilizando el método Soxhlet. Para estimar la FD e IA se procesaron histológicamente ovarios de anchoveta; mientras que, para el cálculo de IGS se utilizaron los pesos gonádicos. En el caso de la anchoveta de la región sur, se ha estimado las variaciones del IGS. La variación de los índices se muestra a escala mensual.

REGIÓN NORTE –CENTRO



Figura 1. Fracción desovante (FD) de anchoveta *Engraulis ringens* de la región norte-centro de Enero 2013 a Junio 2015 con el patrón 1992-2012.



Figura 2. Índice gonadosomático (IGS) de anchoveta *Engraulis ringens* de la región norte-centro de Enero 2013 a Junio 2015 con el patrón 1992-2012.

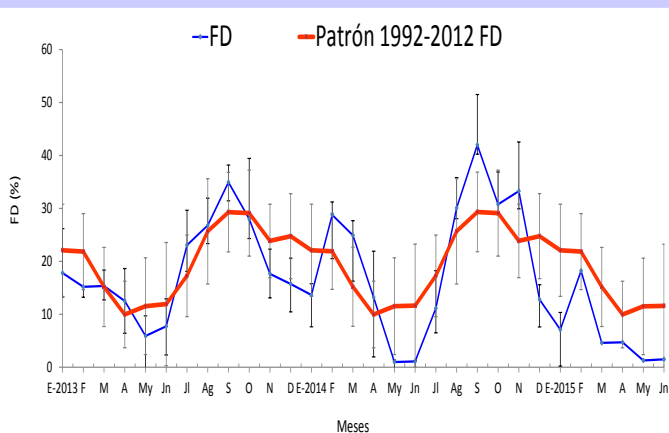

Figura 3. Índice de atrésia (IA) de anchoveta *Engraulis ringens* de la región norte-centro de Enero 2013 a Junio 2015 con el patrón 2006-2012.

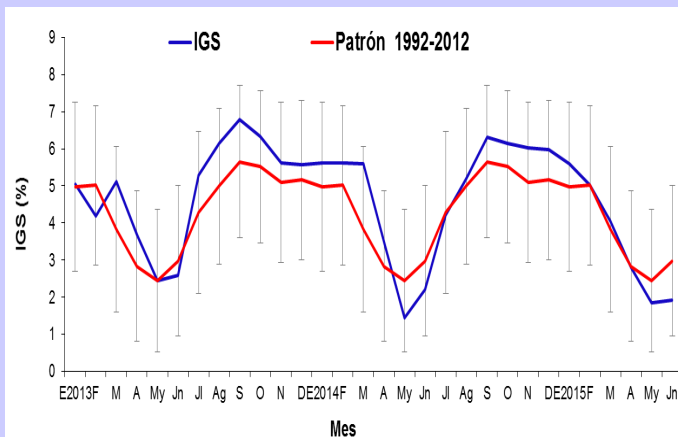

Figura 4. Contenido graso (CG) de anchoveta *Engraulis ringens* de la región norte-centro de Enero 2013 a Junio 2015 con el patrón 2002-2012.

COMENTARIO

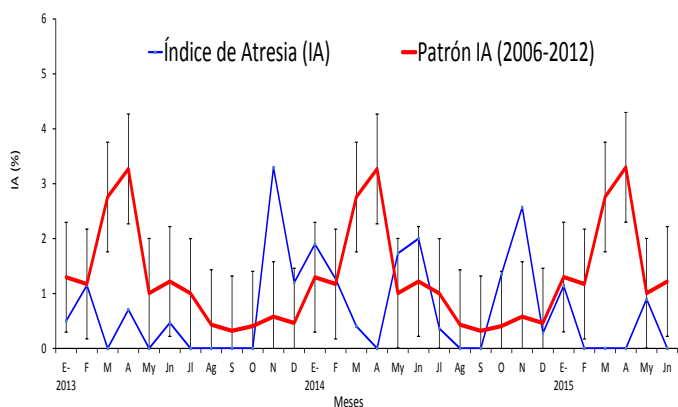
Los índices reproductivos de fracción desovante (FD) e índice gonadosomático (IGS) de anchoveta muestran valores por debajo del patrón, indicando que la especie se mantiene en un periodo de reposo o inactividad gonadal, siendo un comportamiento considerado como normal para esta época (Figs. 1 y 2). El índice de atrésia (IA) tiene un valor mínimo (Fig. 3) y el contenido graso (CG) presenta una tendencia creciente (Fig. 4).

La anchoveta del stock norte-centro se mantiene en una etapa de inactividad reproductiva propia de la época.

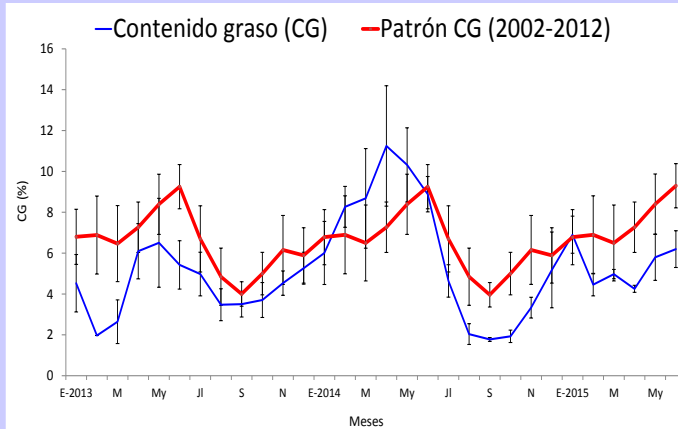

INSTITUTO DEL MAR DEL PERU
DIRECCIÓN GENERAL DE INVESTIGACIONES EN RECURSOS PELÁGICOS
ÁREA FUNCIONAL DE INVESTIGACIONES DE RECURSOS NERITICOS Y
PELÁGICOS
LABORATORIO DE BIOLOGÍA REPRODUCTIVA



REGIÓN SUR



Figura 5. Índice gonadosomático (IGS) de anchoveta *Engraulis ringens* del stock sur, desde Enero 2013 hasta Junio del 2015 y el patrón 1992-2012.

COMENTARIO

En la anchoveta del stock sur, el IGS mostró una tendencia similar a su patrón. En el mes de Setiembre del 2014 mostró un valor superior al patrón. Los meses de marzo, mayo y junio del 2015 presentaron valores menores al patrón, indicando que se estuvo en una etapa de reposo gonadal, de acuerdo a lo esperado para la época (Fig. 5). No se ha obtenido muestras en los meses de agosto del 2014 y de octubre del 2014 a febrero y abril del 2015.

INFORMACION COMPLEMENTARIA:

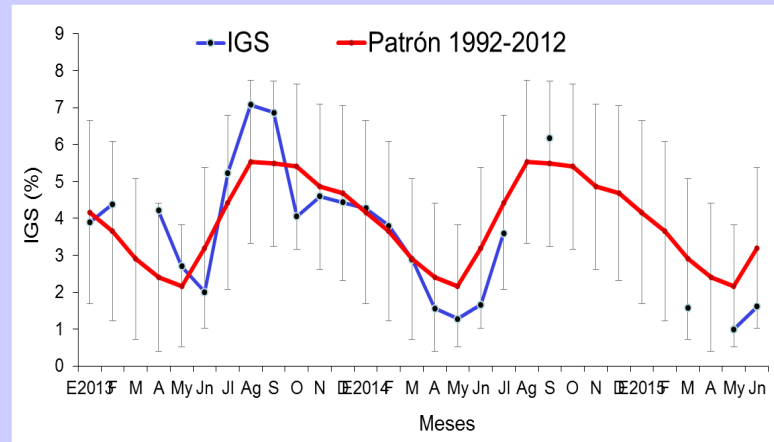
VALORES CRITICOS O REFERENCIALES

FD: Invierno-Primavera: 27,7
Verano: 18,0
IGS: 5,0
IA: 1,9

Los valores referenciales de estos tres índices indican el inicio o finalización del periodo de desove

GLOSARIO

Índice gonadosomático (IGS): Es un índice que relaciona el peso eviscerado del pez con el peso de la gónada hembra y es indicador de la actividad reproductiva.

Fracción desovante (FD): Es un índice que se obtiene en base a las lecturas de cortes histológicos de gónadas de hembras (ovarios), e indica el porcentaje de desovantes.

Índice de atresia (IA): La atresia es un proceso degenerativo de las células sexuales femeninas (ovocitos) que no fueron expulsados. Este índice da cuenta del número de individuos cuyos ovarios presentan ovocitos atrésicos. Un incremento del IA, nos indica la finalización del periodo de desove, el cual usualmente se produce en el otoño o algún factor perturbador en el ambiente.

Contenido graso (CG): El contenido graso, es el promedio de contenido graso de anchoveta utilizando el método de Soxhlet.

Reporte elaborado por el Laboratorio de Biología Reproductiva.

Para fines de referencia: IMARPE, 2015. Reporte de indicadores reproductivos de anchoveta. Reporte N°06/2015. LBR/AFIRNP/DGIRP.