



REPORTE DE OCURENCIAS SEMANAL DE LA ACTIVIDAD PESQUERA ARTESANAL EN EL LITORAL PERUANO

ROSPA 11 (Del 06 al 12/03/2023)

Desembarques:

El desembarque procedente de la pesca artesanal durante la semana, acumuló un total de 15.531,7 t (IMARPE, preliminar) en todo el litoral, lo que significó un incremento de apenas 1,9% con relación a la semana anterior.

El grupo de invertebrados presentó los mayores volúmenes de desembarque (56,24%), seguido de los peces (43,41%); además de las algas (0,31%) y ovas de peces voladores (0,04%).

Los lugares de mayores desembarques fueron: **Paita** (36,3%), **La Puntilla** (14,8%), **Parachique** (11,2%), **Las Delicias** (8,9%) y **San Andrés** (8,9%), que en conjunto representaron el 80,1% del total desembarcado (Fig. 1).



Figura 1.- Desembarques (t) procedentes de la pesca artesanal, por grupo taxonómico, según lugar, durante la semana del 06 al 12/03/2023

Especies:

Los recursos hidrobiológicos más relevantes, según volumen de desembarque, fueron: *Dosidicus gigas* “pota”, *Engraulis ringens* “anchoveta”, *Trachurus murphyi* “jurel” y *Sarda chiliensis chiliensis* “bonito”, aportando el 54,2%, 14,5%, 11,1% y 7,4% del total, respectivamente. En relación a la **pota**, durante la presente semana su desembarque total disminuyó 4,2% en comparación con la semana anterior, registrándose principalmente en el puerto de Paita (64,2%) y Parachique (19,3%), en la zona norte. En referencia a la **anchoveta**, su desembarque total descendió 15,7% reportándose, principalmente de San Andrés (48,7%), en la zona centro; y, de Las Delicias (41,8%) en la zona norte. En relación al **jurel**, su desembarque total se incrementó ~3,6 veces, registrándose principalmente en La Puntilla (94,4%), en la zona centro. Respecto del **bonito**, su desembarque total se incrementó en un 35,1%, registrándose principalmente en Huacho (23,9%) y San Andrés (18%) en la zona centro (Fig. 2).

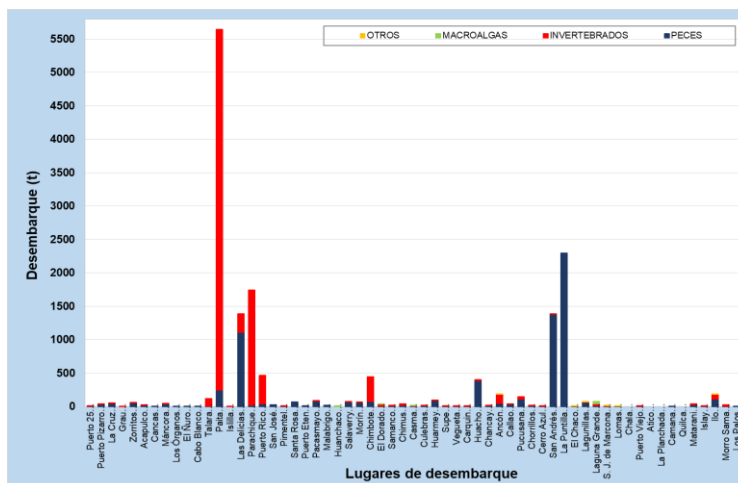

Figura 2.- Desembarques (t) de las principales especies registradas por la pesquería artesanal, según zonas

En cuanto a la presencia de especies indicadoras de aguas cálidas en los desembarques, durante esta semana, se reportaron cuatro (4) especies.

Tabla 1.- Especies asociadas a aguas cálidas, en los desembarques de la pesca artesanal

Región	Caleta	Especie
Lambayeque	San José	<i>Anisotremus interruptus</i> "Chita dorada"
Ancash	El Dorado	<i>Panulirus gracilis</i> "Langosta"
	Samanco	<i>Opisthonema libertate</i> "Machete de hebra"
	Chimus	
	Casma	<i>Trachinotus kennedyi</i> "Pámpano toro"

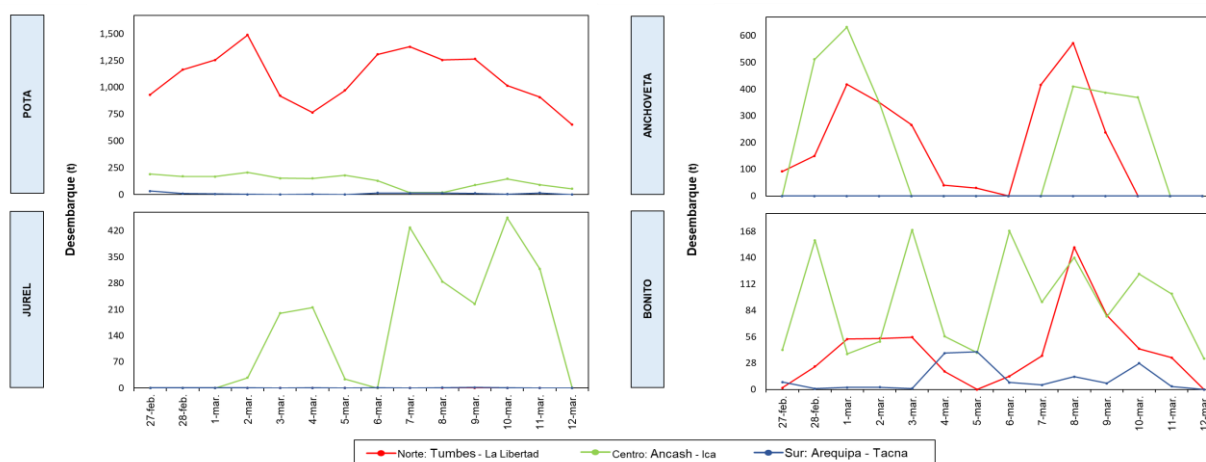
Zonas de pesca de los principales recursos:

Durante la presente semana, las zonas de pesca de **potá** se ubicaron principalmente frente a la zona norte-centro del litoral, entre la Bahía de Sechura e Isla Lobos de Afuera, de 10 a 90 mn de distancia a la costa; además de, Salaverry hasta Samanco, de 54 a 92 mn. Para la **anchoveta**, las zonas de pesca con las mayores capturas, se localizaron frente a la bahía de Sechura y Paita, dentro de las 10 mn, en la zona norte; así como, frente a San Andrés, dentro de las 8 mn, en la zona centro. Para el **jurel**, las zonas de pesca más frecuentadas por la flota artesanal se ubicaron principalmente en la franja marítima comprendida frente al litoral de la región Ica, desde la Isla de San Gallan hasta Playa El Negro, de 44 a 90 mn. Finalmente, para el **bonito**, las zonas de pesca más frecuentadas por la flota artesanal muestran una distribución amplia a lo largo del litoral; destacando, por las mayores capturas, la franja marítima comprendida desde Huacho hasta el Callao, de 10 a 55 mn, en la zona centro (Fig. 3).



Figura 3.- Principales zonas de pesca de los recursos con mayores volúmenes de desembarque de la pesca artesanal

Condiciones ambientales: El área de observación comprende las zonas litorales adyacentes a los puntos de desembarque monitoreados.

- Por Tumbes, se registraron corrientes marinas de moderada intensidad.
- Por Piura, se registraron vientos de ligera a fuerte intensidad, a excepción de El Ñuro y Las Delicias.
- De Lambayeque, se reportaron oleajes de ligera a moderada intensidad; además de, fuertes corrientes.
- De La Libertad, se reportaron oleajes y corrientes de ligera a moderada intensidad.
- En Ancash, se registraron oleajes y corrientes de ligera intensidad.
- Por Lima, se registraron oleajes de moderada intensidad, a excepción de Chorrillos y Pucusana donde las condiciones fueron normales.
- De Ica, se reportaron oleajes de ligera de moderada intensidad. Frente a El Chaco y Lagunillas se registraron vientos moderados.
- Por Arequipa, Moquegua y Tacna, las condiciones se presentaron normales.

Callao, 15 de marzo del 2023

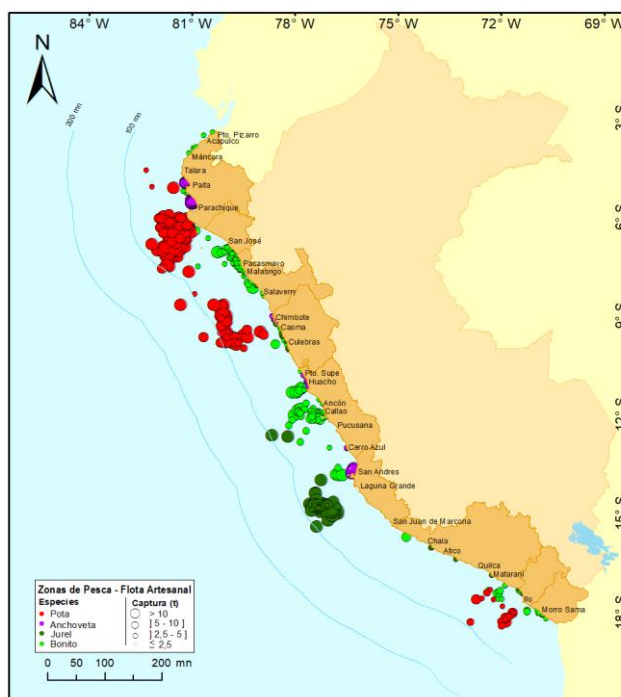
Elaborado por:
Oficina de Pesca Artesanal - Dirección General de Investigaciones de Recursos Demersales y Litorales (DGIRDL)
Laboratorios Costeros del IMARPE.

Información (preliminar) para uso científico.
Fuente: IMARPE – Sistema de Captación de Información de Captura y Esfuerzo de la Pesca Artesanal