



## Programa Presupuestal PP0095 “Fortalecimiento de la Pesca Artesanal”

### REPORTE DE OCURENCIAS SEMANAL DE LA ACTIVIDAD PESQUERA ARTESANAL EN EL LITORAL PERUANO

ROSPA 25 (Del 18 al 24/06/18)

**Desembarques:** Se registran los desembarques de la pesca artesanal en los lugares monitoreados por el Sistema de Captación de Información de Captura y Esfuerzo de la Pesca Artesanal del IMARPE.



Figura 1.- Desembarque diario (t) registrado por la pesca artesanal a lo largo del litoral peruano, del 11 al 24 de junio del 2018.



Figura 2.- Desembarques (t) por grupo taxonómico, según lugar.

Se registra un total de 5166,2 t (IMARPE, preliminar) descargadas por la pesca artesanal a lo largo del litoral, volumen 17,7% mayor a lo registrado durante la semana anterior, lo cual puede deberse a una mayor disponibilidad de los recursos con elevados desembarques en la pesca artesanal. Los desembarques por día, sin considerar domingo, oscilan entre 432,5 t y 1229,9 t; con un promedio de 859,3 t/día. (Figura 1).

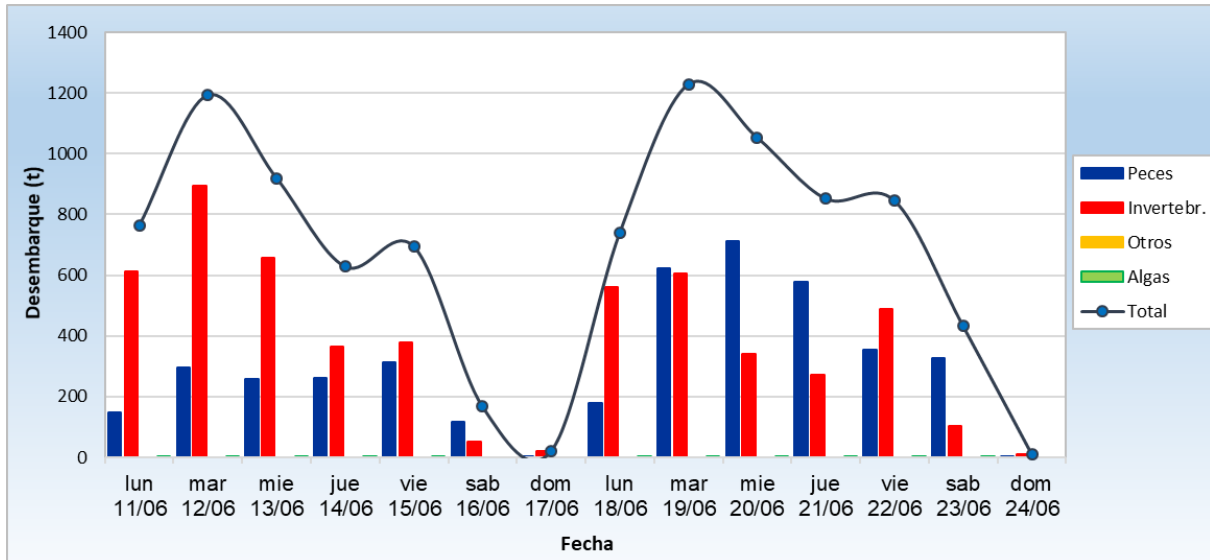
El desembarcadero de **Las Delicias** fue el lugar que recibió los mayores volúmenes de desembarque (1168,2 t ~ 22,6%) correspondiendo ~ 79% a peces y ~ 21% a invertebrados. El segundo con más descargas fue **Paita** (1149,5 t ~ 22,3%), correspondiendo ~ 91% a invertebrados y ~ 9% a peces. El tercero fue **San Andrés** (729,2 t ~ 14,1%) correspondiendo ~ 90% a peces y ~ 10% a invertebrados; el cuarto fue **Chimbote** (287,1 t ~ 5,6%) correspondiendo ~ 4% a peces y ~ 96% a invertebrados (Figura 2).

La **gota** *Dosidicus gigas* fue la especie más desembarcada (1980,0 t ~ 38,3%), seguida por la **anchoveta** *Engraulis ringens* (1446,2 t ~ 28,0%), la **concha de abanico** *Argopecten purpuratus* (258,6 t ~ 5,0%) y la **caballa** *Scomber japonicus* (187,2 t ~ 3,6%).

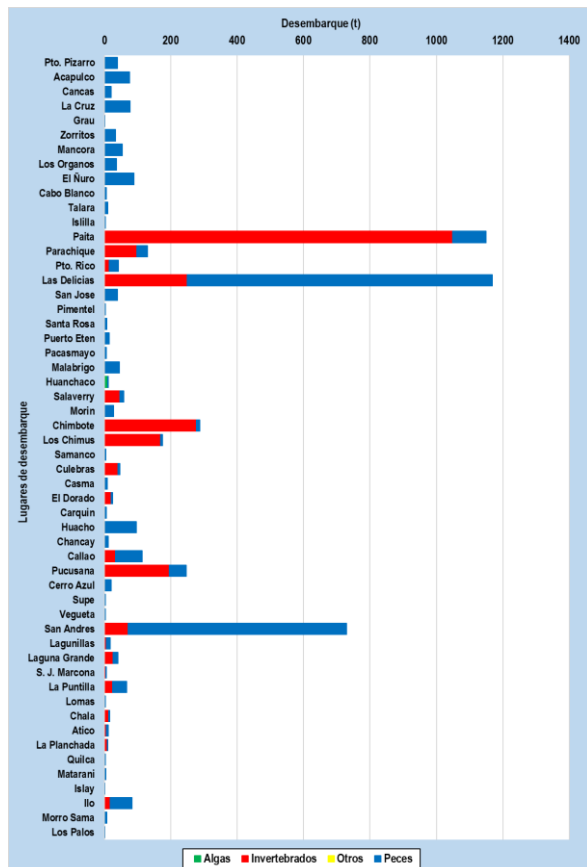
En relación a la **pota**, el desembarque total de la presente semana registra un descenso del ~ 30% respecto a la semana anterior; teniendo como principales lugares de desembarque a Paita, Chimbote, Pucusana, Los Chimus y Parachique. En cuanto a la **anchoveta**, el desembarque total reporta un incremento que supera el 100% (la semana anterior registró 138 t); siendo reportado principalmente en Las Delicias, San Andrés y Paita. En relación a la **concha de abanico**, el desembarque total reporta un incremento que supera el 100% (la semana anterior registró 79 t); teniendo como principales puntos de desembarque a Las Delicias y Callao. En referencia a la **caballa**, el desembarque total registra un incremento que supera el 100% (la semana anterior registró 27 t); donde los lugares más importantes para su descarga fueron Las Delicias, El Ñuro, Parachique y Pto. Rico (Figura 3).



Figura 3.- Principales especies en los desembarques de la pesca artesanal por zona.

**Especies:** Se registraron las principales especies desembarcadas por la pesca artesanal; y las que son indicadoras de aguas cálidas.

Se registró 205 especies en los desembarques de la pesca artesanal, separados por grupos taxonómicos en 163 peces, 41 invertebrados y 01 macroalgas. En cuanto a la presencia de especies indicadoras de aguas cálidas en la región centro, se reportó 03 especies durante esta semana (Tabla 1).

Tabla 1.- Especies asociadas a aguas cálidas, en los desembarques de la pesca artesanal.

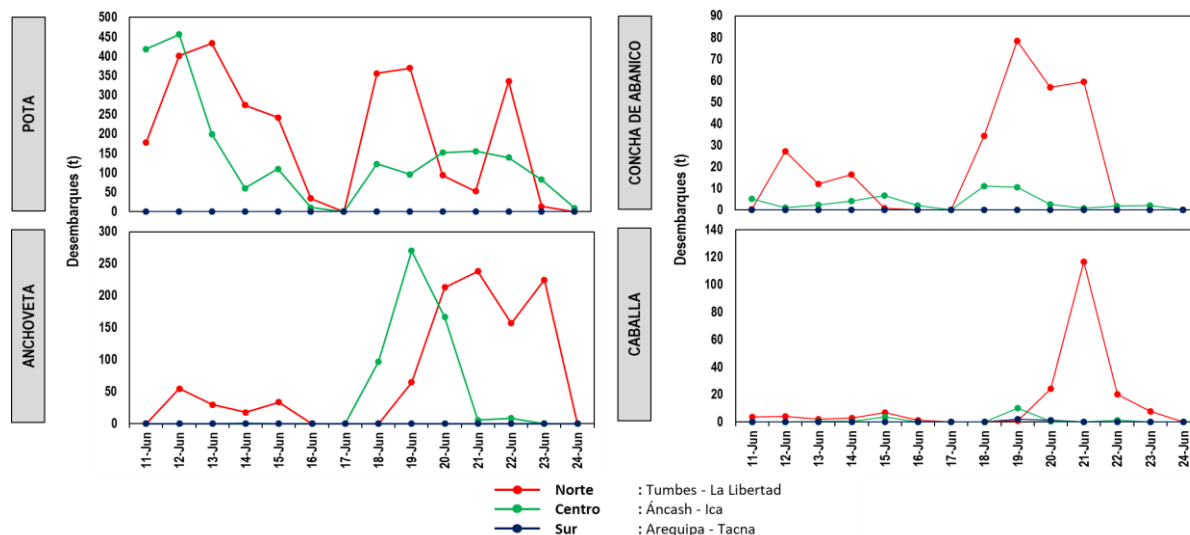
Región	Especie	Caleta	kg
La Libertad	<i>Microlepidotus brevipinnis</i> Semita	Huanchaco	1
Áncash	<i>Hemiramphus saltator</i> Balao, agujilla roja, pico rojo	Los Chimus	3
Lima	<i>Strongylura exilis</i> Agujilla verde	Carquín	1

Es importante resaltar que en muchas caletas se reportó alta incidencia de ejemplares juveniles de ciertos recursos, tal es el caso de:

- En Pacasmayo: coco, cachema y lorna.
- En Malabrigo: coco, cachema, lorna y cabrilla.
- En Huanchaco: coco y pintadilla.
- En Salaverry: coco, caballa, lisa y lorna.
- En Puerto Morín: cabinza, coco, lisa, lorna y pintadilla.
- En Chimbote: lorna.
- En El Dorado: navajuela, caracol negro y almeja.
- En Los Chimus: anchoveta y pejerrey.
- En Casma: lorna y caracol.
- En San Andrés: lisa.
- En Lagunillas: jurel, lisa, caballa, lorna y machete.

**Zonas de Pesca:** Se registran las principales zonas de pesca de las especies con mayores registros de desembarque, en el ámbito del litoral.

En cuanto a la **pota**, las mayores capturas se dan en el centro; frente a Chimbote entre 30–130 mn. Otras capturas se dan también en el centro; frente a Pucusana y Cerro Azul entre 20–120 mn. También se dan capturas considerables frente a San Andrés entre 45–80 mn de distancia a la costa. Con respecto a la **anchoveta**, las mayores capturas se dan en el norte, frente a Paita y Las Delicias dentro de 10 mn. Otras capturas se dan en el centro, frente a San Andrés y La Puntilla dentro de 05 mn de distancia a la costa. En referencia a la **concha de abanico**, las mayores extracciones se dan en el norte, frente a Parachique y Las Delicias dentro de 05 mn. Otras extracciones se dan en el centro, frente a Lagunillas, Laguna Grande y Rancherio dentro de 03 mn; así también frente a Callao dentro de 03 mn de distancia a la costa. En relación a la **caballa**, las mayores capturas se dan en el norte, frente a Parachique, Puerto Rico y Las Delicias en dentro de 10 mn. Otras capturas también en el centro, frente a Huacho dentro de 02 mn; también frente a San Andrés y Laguna Grande dentro de 10 mn de distancia a la costa (Figura 4)



Figura 4.- Principales zonas de pesca de los recursos con mayores volúmenes de desembarque de la pesca artesanal.

**Condiciones ambientales:** El área de observación comprende las zonas litorales adyacentes a los puntos de desembarque monitoreados.

- En Tumbes, el mar estuvo movido durante toda la semana, con corrientes y vientos de regular a fuerte intensidad.
- En Piura, las condiciones fueron normales.
- En Lambayeque, se presentaron oleajes anómalos y vientos de moderada a fuerte intensidad durante el fin de semana.
- En La Libertad, las condiciones del mar estuvieron de moderado a fuerte, los vientos se registraron de moderado a fuerte intensidad. Las corrientes de moderada a fuerte intensidad.
- En Áncash, se reportó oleajes de moderada a fuerte intensidad, corrientes y vientos de fuerte intensidad a mitad de semana.
- En Lima, el oleaje fue de fuerte intensidad a mitad de la presente semana y los vientos fueron de moderada intensidad a lo largo de la semana e intensificándose con el transcurrir de los días.
- En Ica, se reportan oleajes anómalos y vientos de intensidad fuerte durante el fin de semana en todas las caletas para luego pasar a una moderada intensidad.
- En Arequipa, Moquegua y Tacna, se presentaron oleajes anómalos y vientos de muy fuerte intensidad durante la semana.

#### Otras ocurrencias

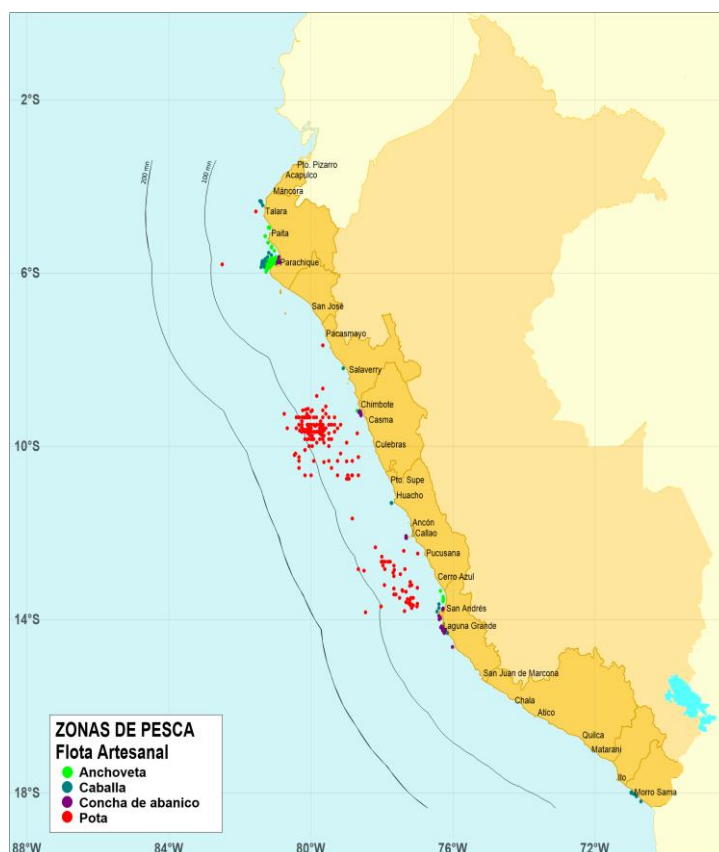
- En Lambayeque, las condiciones del mar provocaron el cierre de los principales centros de desembarque durante los días 22, 23 y 24.

- En Áncash, se cierra el puerto de Chimbote desde el día 21 como consecuencia de oleajes anómalos
- En Arequipa, Moquegua y Tacna, se cerraron puertos impidiendo el zarpe de embarcaciones desde el día 20 hasta el 24.

**Callao, 27 de junio del 2018**

*Elaborado por:*

*Dirección General de Investigaciones de Recursos Demersales y Litorales (DGIRDL) - Oficina de Pesca Artesanal  
Laboratorios Costeros del IMARPE.*