



REPORTE DE OCURENCIAS SEMANAL DE LA ACTIVIDAD PESQUERA ARTESANAL EN EL LITORAL PERUANO

ROSPA 28 (Del 04 al 10/07/2022)

Desembarques:

El desembarque procedente de la pesca artesanal durante la semana, acumuló un total de 5.463,5 t (IMARPE, preliminar) en todo el litoral, mostrando un incremento de 14% en relación a la semana anterior. El grupo de invertebrados presentó los mayores volúmenes de desembarque (50,8%), seguido de peces (49%) y algas (0,2%). Los lugares de mayor desembarque fueron: **Paita** (33,5%), **La Puntilla** (10,2%), **Parachique** (8,2%), **San Andrés** (5,2%) y **Las Delicias** (4,2%), que en conjunto representaron el 61,3% del total desembarcado (Fig. 1).



Figura 1.- Desembarques (t) procedentes de la pesca artesanal, por grupo taxonómico, según lugar, semana del 04 al 10/07/2022

Especies:

Los recursos hidrobiológicos más relevantes, según volumen de desembarque, fueron: *Dosidicus gigas* "pota", *Sarda chiliensis chiliensis* "bonito", *Argopecten purpuratus* "concha de abanico" y *Engraulis ringens* "anchoveta", aportando el 41,8%, 19,2%, 7,1% y 6,7% del total, respectivamente. En referencia a la **pota**, su desembarque total aumentó 12,9%, en comparación con la semana anterior y se reportó principalmente de Paita (68,5%) y en menor proporción de Parachique (8,1%), en la zona norte; así como, en La Puntilla (7,8%) por la zona centro. En relación al **bonito**, su desembarque total se incrementó 28,5%, en comparación a lo registrado la semana anterior, reportándose principalmente de La Puntilla (36,4%), Huacho (17,3%) y San Andrés (13,8%), por la zona centro; así como, de Morro Sama (19%), en la zona sur. En cuanto a la **concha de abanico**, su desembarque total aumentó ~2,4 veces respecto de la semana anterior y se registró principalmente en Las Delicias (55,8%) y Parachique (41,7%), en la zona norte. Respecto a la **anchoveta**, su desembarque total se incremento ~2,3 veces y se reporto principalmente de Paita (66,3%), en la zona norte; además de San Andrés (33,7%), por la zona centro (Fig 2).

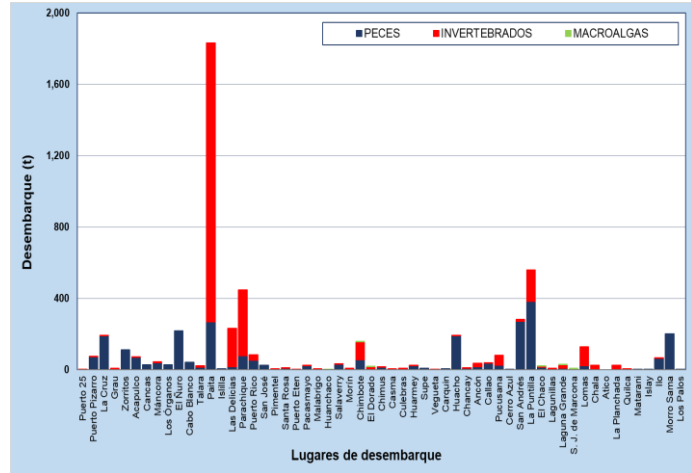

Figura 2.- Desembarques (t) de las principales especies registradas por la pesquería artesanal, según zonas

En cuanto a la presencia de especies indicadoras de aguas cálidas en los desembarques se reportó una especie (Tabla 1).

Tabla 1.- Especies asociadas a aguas cálidas registradas en los desembarques de la pesca artesanal

Caleta	Especie
La Libertad	Morin
	<i>Lobotes pacificus</i> "Berrugata"

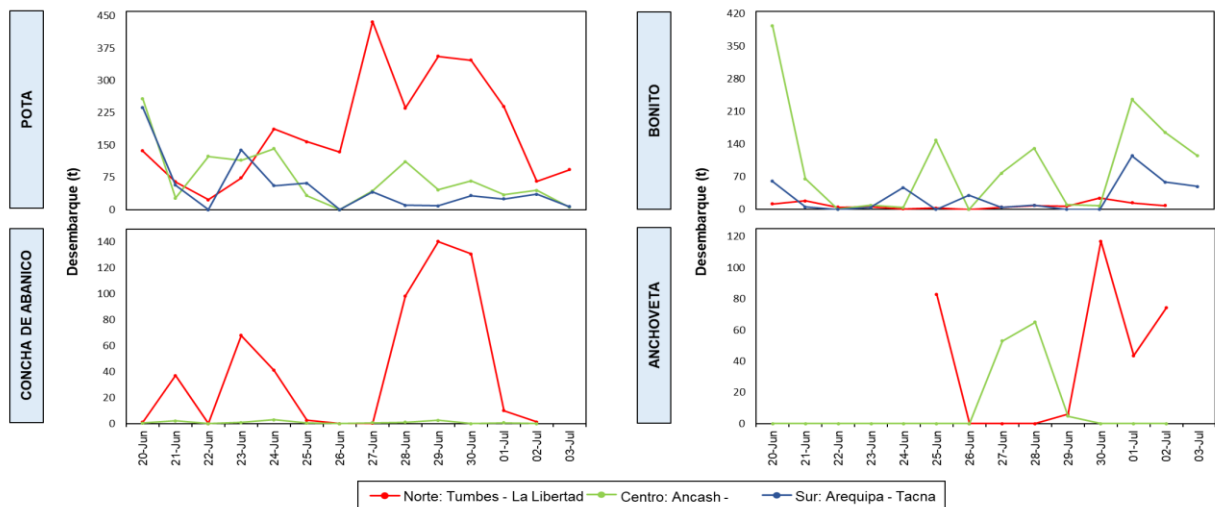
Zonas de pesca de los principales recursos:

Durante la presente semana, las principales zonas de pesca para la **pota** se localizaron en la franja costera comprendida entre la Isla Lobos de Afuera y Salaverry, entre 50 y 120 mn de distancia a la costa; de San Juan de Marcona hasta Chala, entre 08 y 58 mn; y, frente a La Planchada, entre 28 y 57 mn, por la zona centro-sur. Para el **bonito**, las zonas de pesca más importantes se situaron frente a la región Ica, entre 10 y 60 mn; y, por el sur, desde Ilo hasta Vila Vila, entre 8 y 38 mn. Para la **concha de abanico**, las zonas de pesca más productivas se encontraron entre las Delicias y Parachique, dentro de las 5 mn. Finalmente, las zonas de pesca con mayores capturas de **anchoveta** se ubicaron frente a las costas de Paita, por el norte; y, frente a San Andrés, en la zona centro, ambos dentro de las 6 mn (Fig. 3).



Figura 3.- Principales zonas de pesca de los recursos con mayores volúmenes de desembarque de la pesca artesanal

Condiciones ambientales: El área de observación comprende las zonas litorales adyacentes a los puntos de desembarque monitoreados.

- En Tumbes, se registraron corrientes de ligera a moderada intensidad; así como, vientos de modera a fuerte intensidad.
- Por Los Órganos, El Ñuro y Paita (Piura), se registraron vientos de fuerte intensidad.
- En Lambayeque, se reportaron oleajes y corrientes de moderada y fuerte intensidad mientras que, los vientos se presentaron con modera intensidad.
- Por La Libertad, se reportaron oleajes y corrientes de ligera a fuerte intensidad; así como, vientos de fuerte intensidad.
- En Chimbote, El Dorado, Los Chimús y Culebras (Ancash), se reportaron oleajes y corrientes de moderada intensidad; mientras que, por Casma, los oleajes y corrientes fueron intensos.
- Por Vegeta, Carquín y Huacho (Lima Norte), se reportaron oleajes de moderada intensidad; mientras que, por Supe, Chancay y Cerro Azul los oleajes fueron más intensos.
- Por San Andrés, La Puntilla y El Chaco (Ica), se registraron oleajes y corrientes de moderada intensidad, mientras que, en Lagunillas y San Juan de Marcona se reportaron oleajes de fuerte intensidad.
- Por Arequipa, Moquegua y Tacna, se reportaron oleajes de fuerte intensidad.

Callao, 13 de julio del 2022

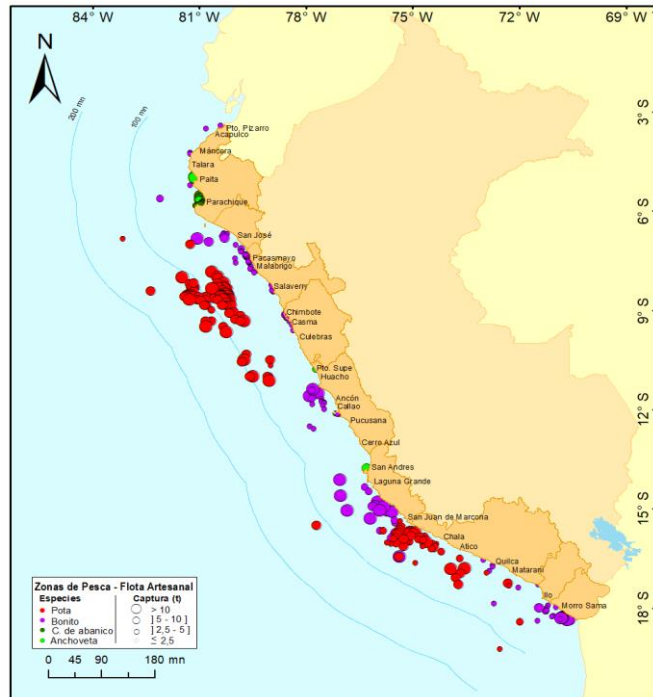
Elaborado por:
Oficina de Pesca Artesanal - Dirección General de Investigaciones de Recursos Demersales y Litorales (DGIRDL)
Laboratorios Costeros del IMARPE.