



REPORTE DE OCURENCIAS SEMANAL DE LA ACTIVIDAD PESQUERA ARTESANAL EN EL LITORAL PERUANO

ROSPA 32 (Del 01 al 07/08/2022)

Desembarques:

El desembarque procedente de la pesca artesanal durante la semana, acumuló un total de 6.814,2 t (IMARPE, preliminar) en todo el litoral, mostrando un incremento de 42,4% en relación a la semana anterior.

El grupo de peces presentó los mayores volúmenes de desembarque (55,9%), seguido de los invertebrados (44%) y algas (0,1%).

Los lugares de mayor desembarque fueron: **Las Delicias** (29,7%), **Paita** (23,1%), **Parachique** (6,3%), **La Puntilla** (5,9%) y **Pucusana** (5%), que en conjunto representaron el 70% del total desembarcado (Fig. 1).



Figura 1.- Desembarques (t) procedentes de la pesca artesanal, por grupo taxonómico, según lugar, durante la semana del 01 al 07/08/2022

Especies:

Los recursos hidrobiológicos más relevantes, según volumen de desembarque, fueron: *Dosidicus gigas* "pota", *Engraulis ringens* "anchoveta", *Sarda chiliensis chiliensis* "bonito" y *Argopecten purpuratus* "concha de abanico", aportando el 38,3%, 36,1%, 4,8% y 3% del total, respectivamente. En referencia a la **pota**, su desembarque total se incrementó 12,7% en comparación con la semana anterior y se reportó principalmente en los puertos de Paita (35,5%) y Parachique (10,9%), en la zona norte; así como, en La Puntilla (15,5%) y Pucusana (12,8%), en la zona centro. Respecto a la **anchoveta**, su desembarque total aumentó ~2,1 veces reportándose principalmente en Las Delicias (75,2%) y Paita (12,7%), en la zona norte. En relación al **bonito**, su desembarque total se incrementó 50%, registrándose los mayores volúmenes en Puerto Rico (28,7%) y San José (8,6%), en la zona norte; así como, en San Andrés (20,6%), en la zona centro. En cuanto a la **concha de abanico**, su desembarque total aumentó ~4,5 veces, registrándose principalmente en Las Delicias (76,6%) y Parachique (19,2%), en la zona norte (Fig 2).

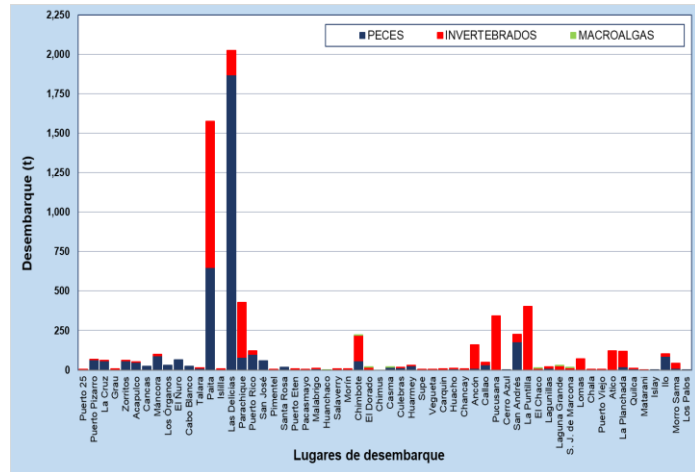

Figura 2.- Desembarques (t) de las principales especies registradas por la pesquería artesanal, según zonas

Durante esta semana, no se registró la presencia de especies indicadoras de aguas cálidas, en los desembarques.

Zonas de pesca de los principales recursos:

Durante la presente semana, las zonas de pesca de **pota**, registraron concentraciones importantes frente a la sección geográfica comprendida entre la Reserva Nacional Illescas y la Isla Lobos de Afuera, de 20 a 115 mn de distancia a la costa; en la zona norte. Destacaron, asimismo, las zonas de pesca registradas frente al litoral de San Juan de Marcona, de 10 a 30 mn; y, frente a Ático, entre 8 y 45 mn. Para la **anchoveta**, las zonas de pesca con mayores capturas se registran frente a Paita y Las Delicias, dentro de las 8 mn. Para el **bonito**, las zonas de pesca más importantes se situaron frente Pacasmayo, dentro de las 12 mn; así como, desde Laguna Grande hasta Punta Infiernillo, entre 18 y 30 mn, en la zona centro. Finalmente, para la **concha de abanico**, las zonas de mayor extracción se registraron frente a Las Delicias y Parachique, dentro de las 5 mn, en la zona norte (Fig. 3).

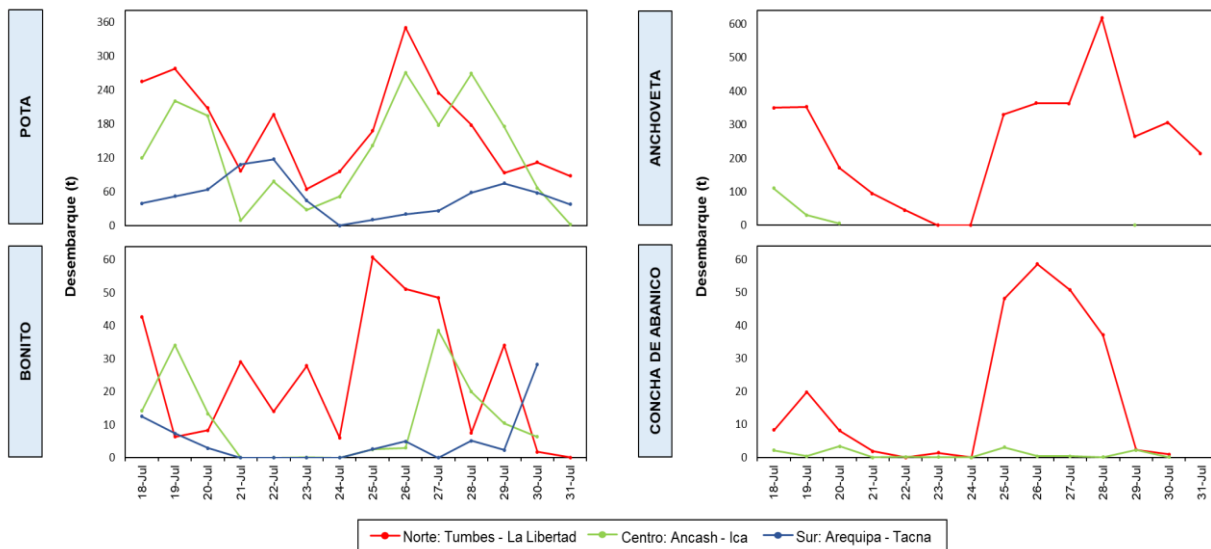
Condiciones ambientales: El área de observación comprende las zonas litorales adyacentes a los puntos de desembarque monitoreados.



Figura 3.- Principales zonas de pesca de los recursos con mayores volúmenes de desembarque de la pesca artesanal

- Por Tumbes, se registraron corrientes de moderada a fuerte intensidad; así como, vientos de moderada intensidad.
- Por Los Órganos, El Ñuro, Cabo Blanco y Puerto Rico (Piura), se registraron vientos de fuerte intensidad, mientras que, por la Islilla, se reportaron fuertes corrientes.
- Frente a Lambayeque, se reportaron vientos de moderada a fuerte intensidad, así como, oleajes de ligera a moderada intensidad.
- En La Libertad, se reportaron oleajes y corrientes de ligera a fuerte intensidad; así como, vientos de ligera a moderada intensidad.
- Por Chimbote, El Dorado y Culebras (Ancash), se reportaron oleajes y corrientes de ligera a moderada intensidad; mientras que, en Casma, se reportaron vientos de moderada intensidad.
- Por Supe, Vegueta, Carquín, Huacho, Chancay y Cerro Azul (Lima), se reportaron oleajes de moderada intensidad; mientras que, por Pucusana, se reportaron vientos ligeros.
- Por San Andrés, El Chaco y La Puntilla (Ica), se registraron oleajes y corrientes de moderada intensidad; mientras que, por Lagunillas, se registraron fuertes vientos.
- Por Arequipa, Moquegua y Tacna se reportaron oleajes de fuerte intensidad.

Callao, 10 de agosto del 2022

Elaborado por:
Oficina de Pesca Artesanal - Dirección General de Investigaciones de Recursos Demersales y Litorales (DGIRDL)
Laboratorios Costeros del IMARPE.

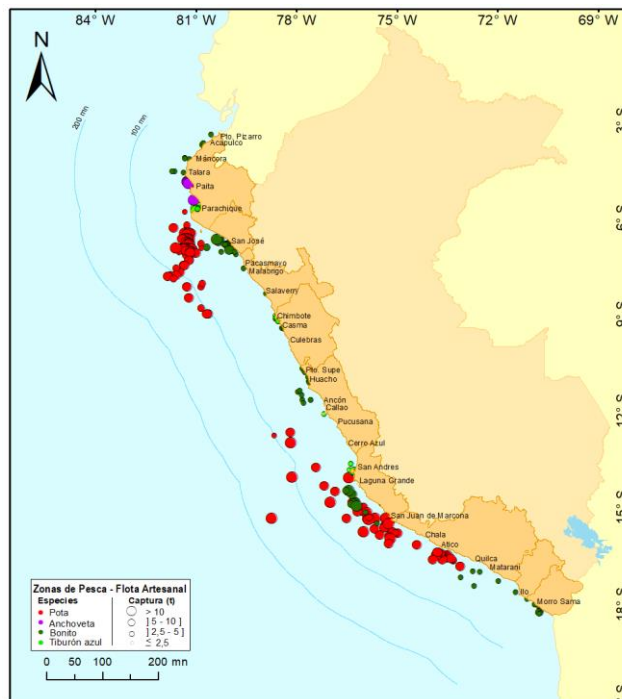
Información (preliminar) para uso científico.
Fuente: IMARPE – Sistema de Captación de Información de Captura y Esfuerzo de la Pesca Artesanal