



Reporte 1. Pesquería de Merluza

06 de Mayo de 2018

Desembarque (t) de Recursos Demersales de la Flota Arrastrera

DIA	INDUSTRIAL			TOTAL MERLUZA	Otros demersales	TOTAL	Número embarcaciones		
	EAC	EAME	EME				EAC	EAME	EME
Jul-17	1914.5	1556.7	8.7	3479.8	161.3	3641.2			
Ago-17	2621.7	2515.0	11.1	5147.8	178.1	5325.9			
Sep-17	149.2		0.0	149.2	33.4	182.6			
Oct-17	1927.9	1033.4	18.0	2979.3	165.4	3144.8			
Nov-17	2700.6	2133.3	1.3	4835.2	234.5	5069.7			
Dic-17	3640.5	1575.1	11.2	5226.8	198.1	5424.9			
Ene-18	3249.4	2280.4	0.6	5530.4	173.4	5703.8			
Feb-18	2665.0	2353.1	5.8	5024.0	199.3	5223.3			
Mar-18	2595.2	2775.2	59.0	5429.4	184.3	5613.7			
Abr-18	1382.0	2115.3	51.4	3548.7	100.7	3649.4			
01-May	35.9	30.4		66.3	1.3	67.7	2	1	
02-May	25.9	77.8	3.8	107.5	1.1	108.5	3	2	1
03-May	19.6	110.2	2.9	132.7	3.1	135.7	2	3	1
04-May	85.9	66.9	3.6	156.4	3.4	159.8	6	2	1
05-May	53.2	75.1	0.0	128.3	8.9	137.2	5	2	1
06-May	11.9	43.3		55.2	1.9	57.1	1	1	
Total	23078.3	18741.3	177.3	41997.0	1648.3	43645.3			

Estructura de Tallas por Subáreas del 01 al 06 Mayo

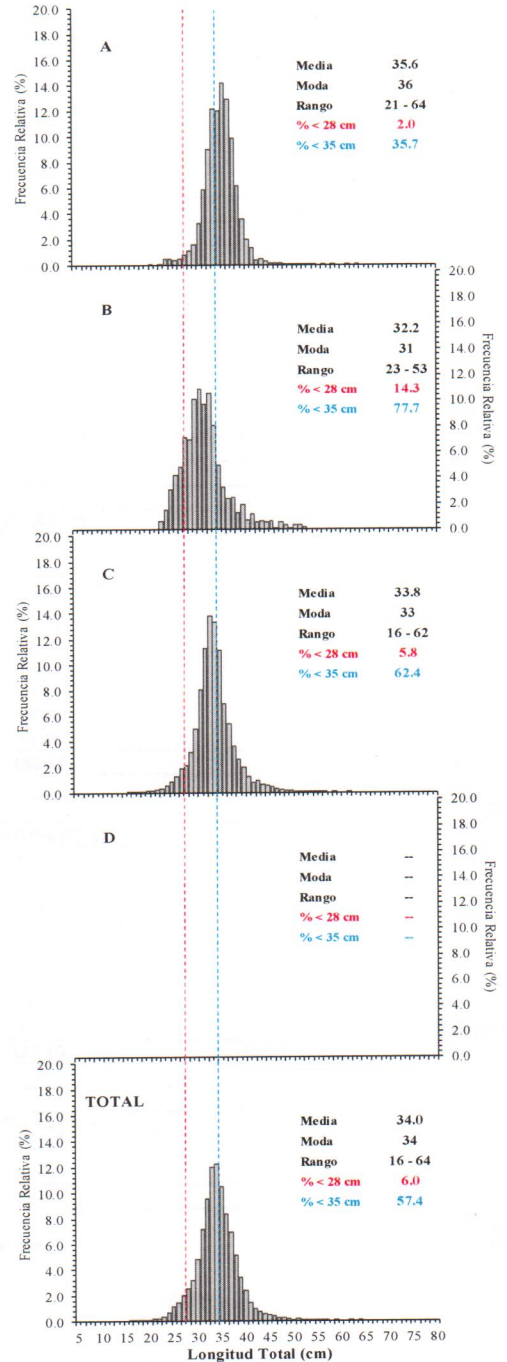

Distribución espacial de la flota y captura (t) por subárea del 01 al 06 Mayo

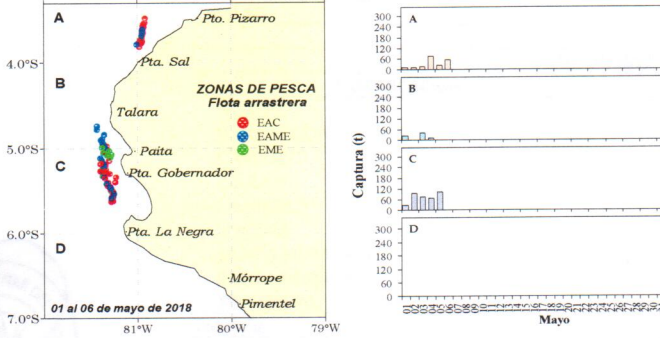

Desembarque de Merluza (t) por tipo de Flota

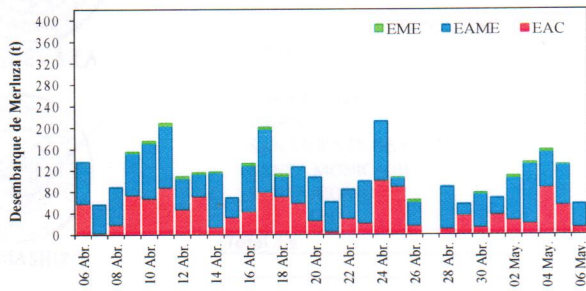

Longitud media (cm) de Merluza por subáreas

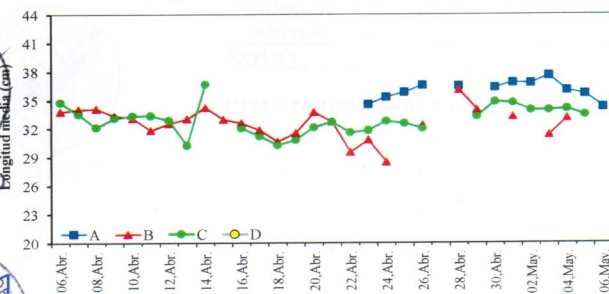

Estadísticas descriptivas de la estructura de tallas de Merluza por subárea del 01 al 06 Mayo

Dia	A				B				C				D			
	Rango	Moda	Media	% < 28 cm	Rango	Moda	Media	% < 28 cm	Rango	Moda	Media	% < 28 cm	Rango	Moda	Media	% < 28 cm
01-May	25 - 55	36	36.8	0.7	24 - 53	31	33.3	9.8	23 - 54	33	34.7	5.3				
02-May	24 - 52	36	36.8	3.4					20 - 62	34	33.9	4.2				
03-May	26 - 64	38	37.5	0.9	23 - 52	33	31.3	18.0	22 - 54	33	33.9	7.3				
04-May	23 - 57	36	36.0	1.2	24 - 52	33	33.1	10.0	22 - 54	33	34.0	2.9				
05-May	24 - 47	36	35.6	1.3					16 - 54	33	33.4	7.9				
06-May	21 - 62	34	34.2	3.4												

Cifras preliminares.

R. GUEVARA

C. YAMASHIR

V. BLASKOVIĆ