



DIRECCION CIENTIFICA

DIRECCION DE INVESTIGACIONES EN RECURSOS DEMERSALES Y LITORALES

UNIDAD DE INVESTIGACIONES EN PECES DEMERSALES BENTONICOS Y LITORALES  
 REGIMEN PROVISIONAL DE PESCA DEL RECURSO MERLUZA  
 R.M.N° 356 - 2005-PRODUCE



01 DE MARZO 2006

ZONAS DE PESCA DE MERLUZA

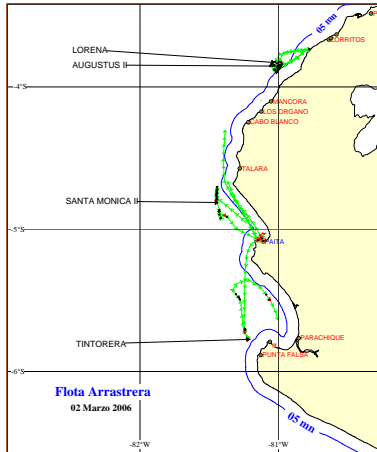

DESEMBARQUE (t) DE RECURSOS DEMERSALES DE LA FLOTA INDUSTRIAL

DIA	MERLUZA	OTROS DEMERSALES	TOTAL
01 - 15 Ene	583.4	125.2	708.6
16 - 31 Ene	1194.9	109.8	1304.7
01 - 15 Feb	1446.5	170.3	1616.8
16 - 28 Feb	898.7	120.3	1019.0
01 - Mar	49.5	11.5	61.0
<b>TOTAL</b>	<b>4172.9</b>	<b>537.2</b>	<b>4710.1</b>
%	<b>88.6</b>	<b>11.4</b>	<b>100.0</b>

DESEMBARQUE (t) DE MERLUZA POR TIPO DE FLOTA

DIA	INDUSTRIAL			TOTAL
	EAC	EAME	EME	
01 - 15 Ene	248.0	335.4		583.4
16 - 31 Ene	641.6	553.3		1194.9
01 - 15 Feb	827.0	619.5		1446.5
16 - 28 Feb	438.6	459.0	1.1	898.7
16 - 28 Feb	1.9	47.5		49.5
01 - Mar	<b>2157.1</b>	<b>2014.8</b>	<b>1.1</b>	<b>4172.9</b>
%	<b>51.7</b>	<b>48.3</b>	<b>0.0</b>	<b>100.0</b>

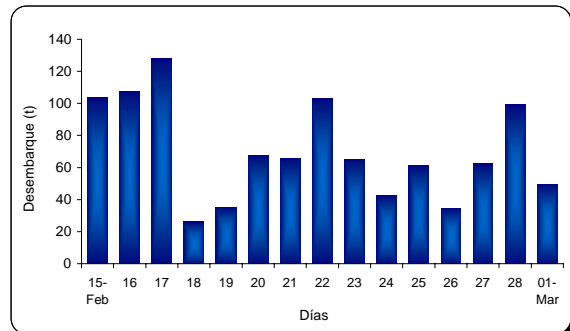

NUMERO DE EMBARCACIONES

DIA	EAC	EAME
01 - Mar	2	2

DIA	EAC				EAME			
	RANGO	MODA	L.MEDIA	% < DE 35 cm	RANGO	MODA	L.MEDIA	% < DE 35 cm
01 - Mar	20 - 45	22,28	25.5	97.2	20 - 76	23,28	26.6	93.6

ESTRUCTURA POR TAMAÑOS DE MERLUZA  
 01 DE MARZO DEL 2006

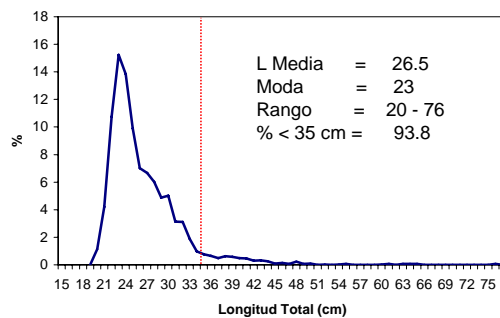

\* Cifras preliminares, no oficiales