

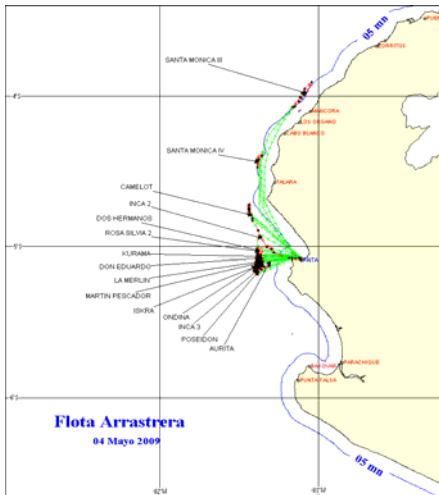

ZONAS DE PESCA DE MERLUZA



DESEMBARQUE (t) DE RECURSOS DEMERSALES DE LA FLOTA INDUSTRIAL

DIA	MERLUZA	OTROS DEMERSALES	TOTAL
01 - 15 Ene	787.1	57.8	844.9
16 - 31 Ene	1861.9	110.0	1972.0
01 - 15 Feb	2588.0	111.2	2699.1
01 - 20 Mar	33.1	2.5	35.7
21 - 31 Mar	1230.9	68.7	1299.6
01 - 15 Abr	1836.8	83.4	1920.2
16 - 30 Abr	2693.2	134.2	2827.4
01 - May	38.5	0.9	39.4
02 - May	81.9	3.6	85.5
03 - may	184.5	5.6	190.1
04 - Abr	246.4	10.0	256.4
<b>TOTAL</b>	<b>11582.3</b>	<b>588.0</b>	<b>12170.3</b>
%	95.2	4.8	100.0

DESEMBARQUE (t) DE MERLUZA POR TIPO DE FLOTA

DIA	INDUSTRIAL			TOTAL
	EAC	EAME	EME	
01 - 15 Ene	489.9	297.2		787.1
16 - 31 Ene	1198.1	663.8		1861.9
01 - 15 Feb	1826.8	761.2		2588.0
01 - 20 Mar	33.15	0.00		33.1
21 - 31 Mar	871.5	359.4		1230.9
01 - 15 Abr	1036.2	800.6		1836.8
16 - 30 Abr	1585.6	1107.6		2693.2
01 - May	38.5	0.0		38.5
02 - May	38.5	43.4		81.9
03 - may	112.0	72.5		184.5
04 - Abr	135.1	111.3		246.4
<b>TOTAL</b>	<b>7365.4</b>	<b>4217.0</b>	<b>0.0</b>	<b>11582.3</b>
%	63.6	36.4	0.0	100.0

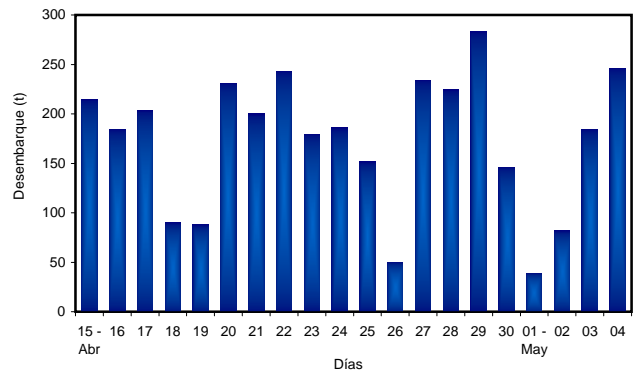

NUMERO DE EMBARCACIONES

DIA	EAC	EAME
01 - May	2	0
02 - May	3	1
03 - may	9	2
04 - Abr	10	3

DIA	EAC				EAME			
	RANGO	MODA	L.MEDIA	% < DE 35 cm	RANGO	MODA	L.MEDIA	% < DE 35 cm
01 - May	19 - 68	25	26.7	90.1	19 - 53	28,32	30.2	85.4
02 - May	17 - 48	26,35	29.3	80.1	22 - 44	27	27.7	95.3
03 - may	15 - 48	25,36	26.7	90.9	20 - 54	27	28.1	92.8
04 - Abr	18 - 52	25	26.4	94.0				

ESTRUCTURA POR TAMAÑOS DE MERLUZA  
01 - 04 DE MAYO DEL 2009

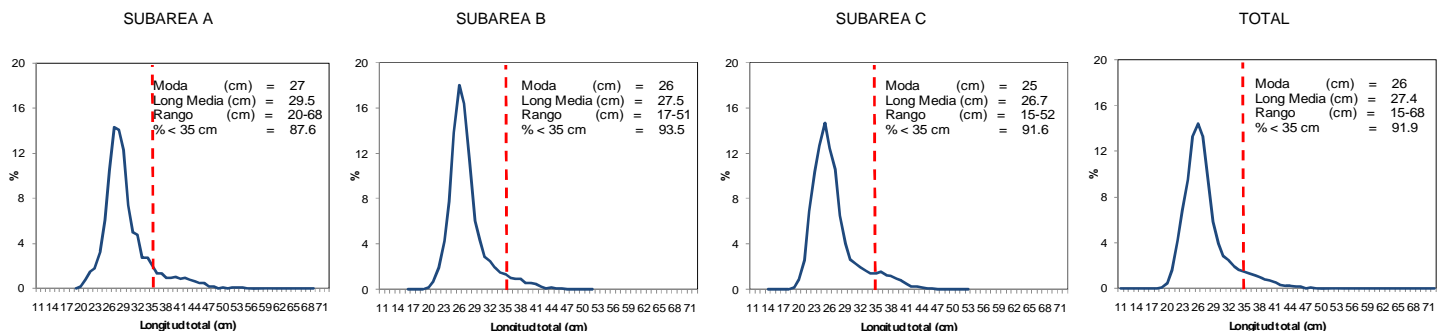

\* Cifras preliminares, no oficiales