



Área autorizada de pesca: Extremo norte a 06°00' LS

Reporte 1. Pesquería de Merluza

17 de julio de 2013

Desembarque (t) de Recursos Demersales de la Flota Arrastrera Industrial*

DIA	INDUSTRIAL		TOTAL MERLUZA	Otros demersales	TOTAL	Número embarcaciones	
	EAC	EAME				EAC	EAME
06 - julio		34.6	34.6	2.2	36.7		1
07 - julio	16.5	69.4	85.9	5.1	91.0	1	2
08 - julio	10.3	102.0	112.3	6.5	118.8	1	3
09 - julio	40.6	112.1	152.7	4.6	157.3	3	3
10 - julio	40.2	112.4	152.5	2.8	155.4	3	3
11 - julio	128.3	83.9	212.2	5.3	217.5	8	3
12 - julio	70.2	114.9	185.0	4.6	189.6	5	3
13 - julio	82.4	31.7	114.1	1.8	115.8	5	1
14 - julio	53.6	115.0	168.7	2.0	170.7	4	3
15 - julio	69.2	73.5	142.7	2.9	145.6	5	2
16 - julio	147.2	116.5	263.7	3.8	267.5	8	3
17 - julio	141.2	77.6	218.9	3.1	221.9	9	2
Total	799.8	1043.5	1843.2	44.6	1887.8		

Estructura de Tallas por Subáreas del 01 al 17 julio

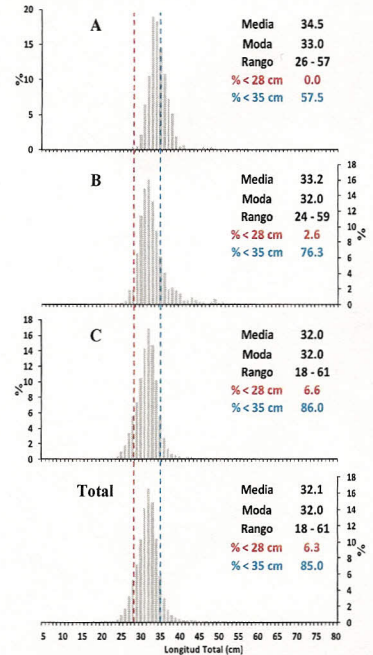

Distribución Espacial de la Flota

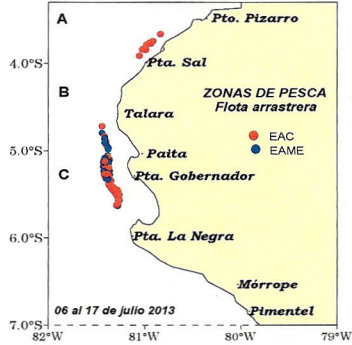

Desembarque de Merluza (t) por tipo de Flota

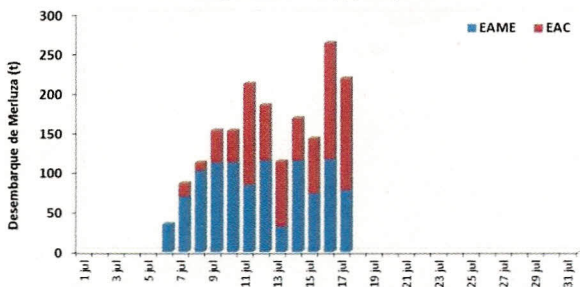

Longitud media (cm) de Merluza por subáreas

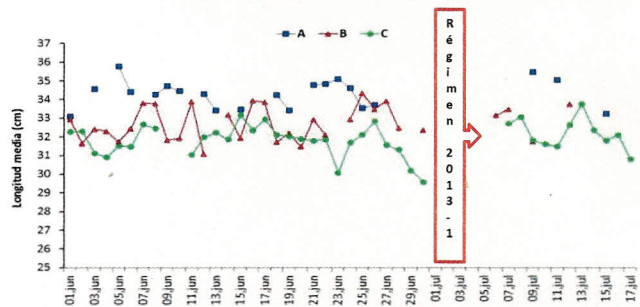

Estadísticas descriptivas de la estructura de tallas de Merluza por subárea del 06 al 17 julio

DIA	A				B				C			
	RANGO	MODA	L.MEDIA	% < 28 cm	RANGO	MODA	L.MEDIA	% < 28 cm	RANGO	MODA	L.MEDIA	% < 28 cm
06 - julio					24 - 59	32	33.2	2.7				
07 - julio					24 - 59	32	33.5	3.5				
08 - julio									23 - 59	32	32.7	0.9
09 - julio	26 - 55	34	35.5	0.1	25 - 41	31	31.8	5.8	18 - 57	32	31.8	2.9
10 - julio									22 - 58	32	31.6	7.3
11 - julio	28 - 57	34	35.0	0.0					23 - 59	31	31.5	8.6
12 - julio					24 - 58	32	33.8	1.1	20 - 57	32	32.6	3.6
13 - julio									23 - 58	33	33.8	0.8
14 - julio									22 - 59	32	32.4	2.9
15 - julio	28 - 47	33	33.2	0.0					23 - 61	32	31.8	5.1
16 - julio									21 - 57	32	32.1	7.6
17 - julio									22 - 55	32	30.8	17.8

*Cifras preliminares, NO oficiales.



A. CHIPOLLINI