



Área autorizada de pesca: Extremo norte a 06°00' LS

**Reporte 1. Pesquería de Merluza**

20 de agosto de 2013

**Desembarque (t) de Recursos Demersales de la Flota Arrastrera Industrial\***

| DIA          | INDUSTRIAL    |               | TOTAL MERLUZA | Otros demersales | TOTAL         | Número embarcaciones |      |
|--------------|---------------|---------------|---------------|------------------|---------------|----------------------|------|
|              | EAC           | EAME          |               |                  |               | EAC                  | EAME |
| Jul 13       | 1488.7        | 1972.7        | 3461.3        | 165.4            | 3626.8        |                      |      |
| 01 - 15 Ago  | 1257.9        | 1170.0        | 2427.9        | 57.2             | 2485.1        |                      |      |
| 16 - Ago     | 134.6         | 100.7         | 235.3         | 5.3              | 240.7         | 8                    | 3    |
| 17 - Ago     | 38.6          | 67.7          | 106.3         | 2.3              | 108.6         | 3                    | 2    |
| 18 - Ago     | 57.1          | 117.7         | 174.8         | 4.9              | 179.7         | 4                    | 3    |
| 19 - Ago     | 89.0          | 114.3         | 203.2         | 4.9              | 208.2         | 7                    | 3    |
| 20 - Ago     | 100.5         | 114.0         | 214.6         | 5.2              | 219.7         | 6                    | 3    |
| <b>Total</b> | <b>3166.5</b> | <b>3656.9</b> | <b>6823.4</b> | <b>245.3</b>     | <b>7068.7</b> |                      |      |

**Estructura de Tallas por Subáreas del 01 al 20 agosto**

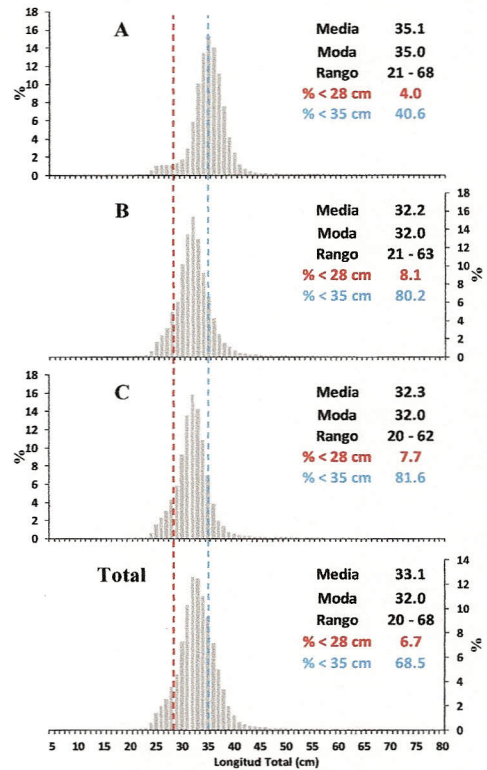

**Distribución Espacial de la Flota**

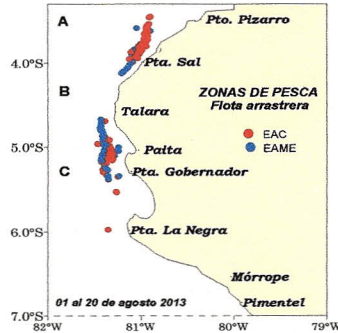

**Desembarque de Merluza (t) por tipo de Flota**

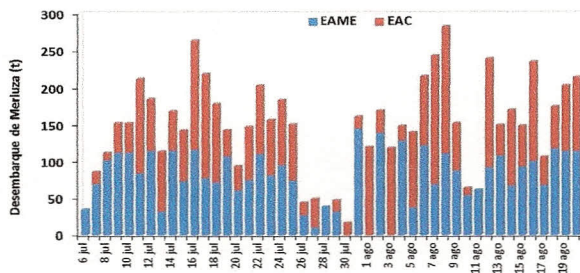

**Longitud media (cm) de Merluza por subáreas**

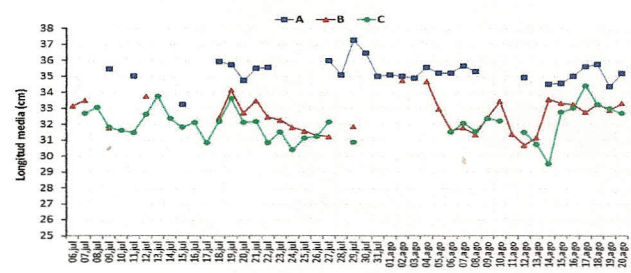

**Estadísticas descriptivas de la estructura de tallas de Merluza por subárea del 10 al 20 agosto**

| DIA         | A       |      |         |           | B       |      |         |           | C       |      |         |           |
|-------------|---------|------|---------|-----------|---------|------|---------|-----------|---------|------|---------|-----------|
|             | RANGO   | MODA | L.MEDIA | % < 28 cm | RANGO   | MODA | L.MEDIA | % < 28 cm | RANGO   | MODA | L.MEDIA | % < 28 cm |
| 10 - agosto |         |      |         |           | 24 - 58 | 33   | 33.4    | 3.3       | 22 - 56 | 32   | 32.2    | 7.4       |
| 11 - agosto |         |      |         |           | 21 - 52 | 32   | 31.4    | 11.3      |         |      |         |           |
| 12 - agosto | 23 - 58 | 35   | 34.9    | 6.0       | 21 - 51 | 31   | 30.7    | 10.9      | 24 - 54 | 33   | 31.5    | 11.6      |
| 13 - agosto |         |      |         |           | 22 - 57 | 32   | 31.1    | 12.7      | 22 - 56 | 32   | 30.7    | 14.7      |
| 14 - agosto | 22 - 65 | 35   | 34.5    | 6.2       | 22 - 63 | 33   | 33.6    | 4.8       | 22 - 54 | 26   | 29.5    | 38.2      |
| 15 - agosto | 23 - 54 | 35   | 34.6    | 5.2       | 22 - 60 | 33   | 33.3    | 6.0       | 22 - 53 | 33   | 32.7    | 10.7      |
| 16 - agosto | 23 - 60 | 35   | 35.0    | 4.3       | 23 - 59 | 33   | 33.2    | 5.6       | 23 - 54 | 32   | 33.0    | 5.8       |
| 17 - agosto | 24 - 54 | 35   | 35.6    | 1.8       | 21 - 61 | 32   | 32.7    | 8.7       | 23 - 57 | 33   | 34.4    | 3.0       |
| 18 - agosto | 24 - 60 | 37   | 35.8    | 3.0       | 23 - 61 | 32   | 33.3    | 5.4       | 22 - 61 | 33   | 33.2    | 5.1       |
| 19 - agosto | 23 - 53 | 35   | 34.4    | 5.4       | 22 - 56 | 33   | 32.9    | 7.6       | 22 - 57 | 32   | 33.0    | 4.9       |
| 20 - agosto | 23 - 60 | 35   | 35.2    | 5.1       | 23 - 62 | 32   | 33.3    | 7.1       | 20 - 57 | 32   | 32.7    | 6.8       |

\*Cifras preliminares, NO oficiales.



A. CHIPOLLINI