



**Reporte 1. Pesquería de Merluza**

25 de agosto de 2013

Desembarque (t) de Recursos Demersales de la Flota Arrastrera Industrial\*

DIA	INDUSTRIAL		TOTAL MERLUZA	Otros demersales	TOTAL	Número embarcaciones	
	EAC	EAME				EAC	EAME
Jul 13	1488.7	1972.7	3461.3	165.4	3626.8		
01 - 15 Ago	1257.9	1170.0	2427.9	57.2	2485.1		
16 - Ago	134.6	100.7	235.3	5.3	240.7	8	3
17 - Ago	38.6	67.7	106.3	2.3	108.6	3	2
18 - Ago	57.1	117.7	174.8	4.9	179.7	4	3
19 - Ago	89.0	114.3	203.2	4.9	208.2	7	3
20 - Ago	100.5	114.0	214.6	5.2	219.7	6	3
21 - Ago	91.5	51.0	142.5	4.9	147.4	10	2
22 - Ago	86.5	48.1	134.6	3.3	137.9	8	2
23 - Ago	112.6	39.0	151.6	4.9	156.5	9	1
24 - Ago	79.5	59.3	138.7	3.8	142.6	5	2
25 - Ago	99.3	123.0	222.3	4.3	226.6	6	3
Total	3635.9	3977.2	7613.1	266.6	7879.7		

Estructura de Tallas por Subáreas del 01 al 25 agosto

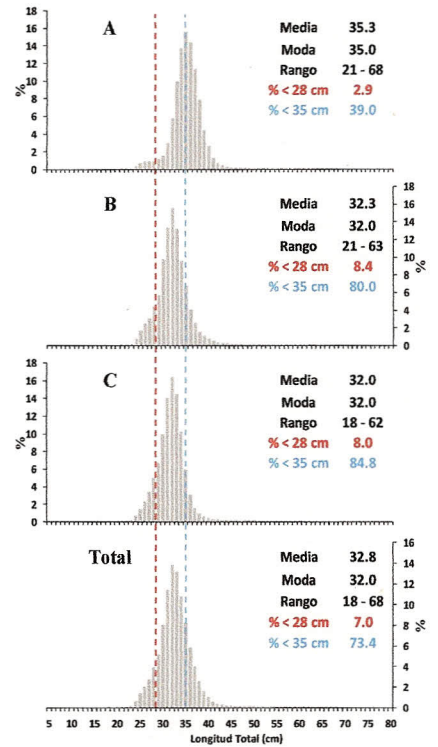

Distribución Espacial de la Flota

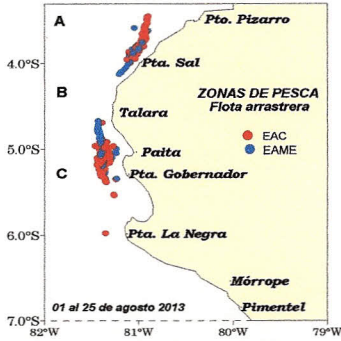

Desembarque de Merluza (t) por tipo de Flota

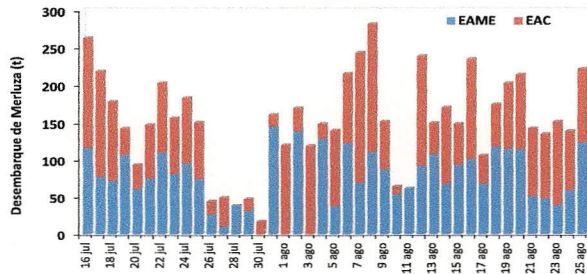

Longitud media (cm) de Merluza por subáreas

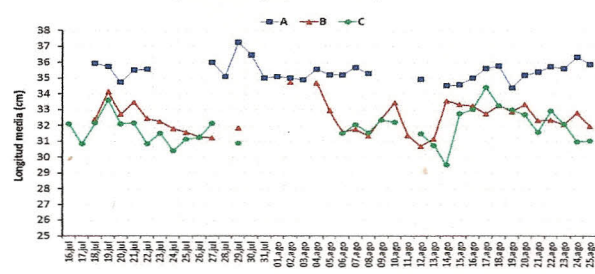

Estadísticas descriptivas de la estructura de tallas de Merluza por subárea del 10 al 25 agosto

DIA	A				B				C			
	RANGO	MODA	L.MEDIA	% < 28 cm	RANGO	MODA	L.MEDIA	% < 28 cm	RANGO	MODA	L.MEDIA	% < 28 cm
10 - agosto					24 - 58	33	33.4	3.3	22 - 56	32	32.2	7.4
11 - agosto					21 - 52	32	31.4	11.3				
12 - agosto	23 - 58	35	34.9	6.0	21 - 51	31	30.7	10.9	24 - 54	33	31.5	11.6
13 - agosto					22 - 57	32	31.1	12.7	22 - 56	32	30.7	14.7
14 - agosto	22 - 65	35	34.5	6.2	22 - 63	33	33.6	4.8	22 - 54	26	29.5	38.2
15 - agosto	23 - 54	35	34.6	5.2	22 - 60	33	33.3	6.0	22 - 53	33	32.7	10.7
16 - agosto	23 - 60	35	35.0	4.3	23 - 59	33	33.2	5.6	23 - 54	32	33.0	5.8
17 - agosto	24 - 54	35	35.6	1.8	21 - 61	32	32.7	8.7	23 - 57	33	34.4	3.0
18 - agosto	24 - 60	37	35.8	3.0	23 - 61	32	33.3	5.4	22 - 61	33	33.2	5.1
19 - agosto	23 - 53	35	34.4	5.4	22 - 56	33	32.9	7.6	22 - 57	32	33.0	4.9
20 - agosto	23 - 60	35	35.2	5.1	23 - 62	32	33.3	7.1	20 - 57	32	32.7	6.8
21 - agosto	23 - 62	35	35.4	3.5	23 - 53	32	32.3	10.1	22 - 57	32	31.6	15.0
22 - agosto	24 - 60	36	35.7	4.7	23 - 56	32	32.4	11.5	23 - 56	33	32.9	5.8
23 - agosto	21 - 64	36	35.6	3.8	24 - 49	32	32.0	10.3	20 - 55	33	32.1	9.5
24 - agosto	25 - 60	36	36.3	1.5	23 - 56	32	32.8	8.5	22 - 56	33	31.0	17.9
25 - agosto	23 - 64	36	35.9	2.5	22 - 56	32	31.9	13.2	24 - 48	31	31.0	14.9

\*Cifras preliminares, NO oficiales.



A. CHIPOLLINI