



Reporte 1. Pesquería de Merluza

2 de octubre de 2014

Desembarque (t) de Recursos Demersales de la Flota Arrastrera

DIA	INDUSTRIAL			TOTAL MERLUZA	Otros demersales	TOTAL	Número embarcaciones		
	EAC	EAME	EME				EAC	EAME	EME
01 al 31 jul	2174.7	1354.6	77.8	3607.1	301.4	3908.5			
01 - 15 Ago	1302.1	692.3	35.3	2029.6	98.2	2127.8			
16 - 30 Ago	1338.8	758.2	2.3	2099.3	93.8	2193.1			
01 - 15 Set	1418.9	875.3	25.7	2319.8	107.5	2427.3			
16 - 30 Set	987.2	933.5	6.5	1927.2	64.0	1991.1			
01 - Oct	109.6	70.0		179.5	3.8	183.3	9	2	
02 - Oct	34.7	31.2		65.9	1.6	67.6	2	1	
<b>Total</b>	<b>7365.9</b>	<b>4715.0</b>	<b>147.5</b>	<b>12228.5</b>	<b>670.2</b>	<b>12898.6</b>			

Estructura de Tallas por Subáreas del 01 al 02 octubre

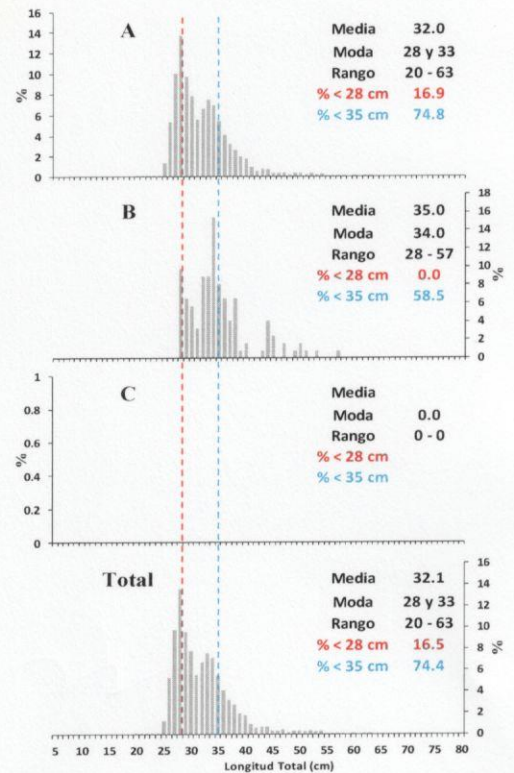

Distribución Espacial de la Flota

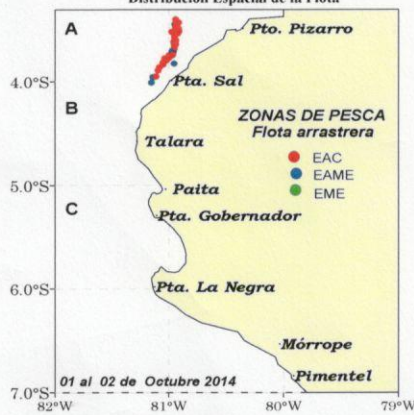

Desembarque de Merluza (t) por tipo de Flota

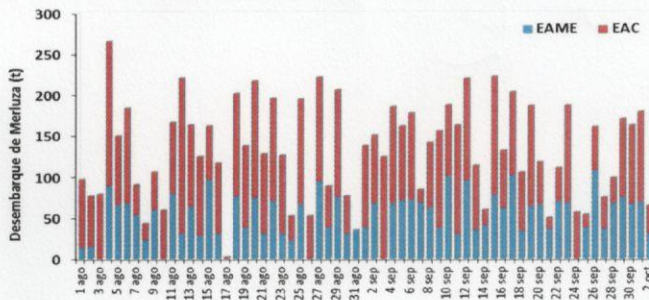

Longitud media (cm) de Merluza por subáreas

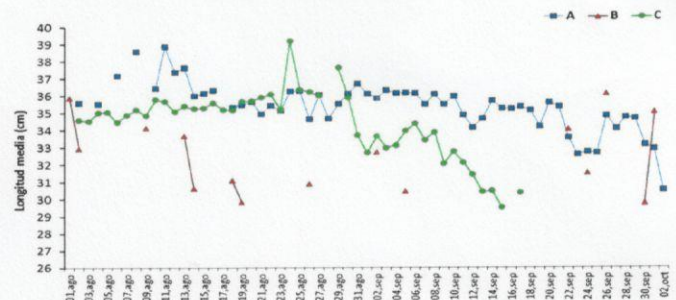

Estadísticas descriptivas de la estructura de tallas de Merluza por subárea del 01 al 02 octubre 2014

DIA	A				B				C			
	RANGO	MODA	L.MEDIA	% < 28 cm	RANGO	MODA	L.MEDIA	% < 28 cm	RANGO	MODA	L.MEDIA	% < 28 cm
16 - Set	22 - 69	34	35.2	5.8								
17 - Set	20 - 66	34	35.4	3.2								
18 - Set	22 - 62	34	35.2	3.9								
19 - Set	20 - 65	34	34.2	4.9								
20 - Set	20 - 69	34	35.6	7.3								
21 - Set	18 - 62	34	35.3	7.5								
22 - Set	21 - 57	28	33.5	11.9	24 - 60	28	34.0	17.2				
23 - Set	20 - 66	28	32.6	17.1								
24 - Set	22 - 58	34	32.7	15.6	24 - 54	28	31.5	23.9				
25 - Set	20 - 60	28	32.7	18.1								
26 - Set	25 - 66	28	34.8	11.3	27 - 50	35	36.1	0.7				
27 - Set	21 - 76	34	34.1	10.8								
28 - Set	22 - 60	35	34.7	7.2								
29 - Set	20 - 62	34	34.7	9.3								
30 - Set	19 - 71	28	33.1	12.3	25 - 52	27	29.8	33.0				
01 - Oct	20 - 63	28	32.9	11.3	28 - 57	34	35.0	0.0				
02 - Oct	22 - 62	28	30.5	26.2								

\*Cifras preliminares, NO oficiales



J. RUJEL



R. CASTILLO



A. CHIPOLLINI