



Reporte 1. Pesquería de Merluza

3 de septiembre de 2014

Desembarque (t) de Recursos Demersales de la Flota Arrastrera

DIA	INDUSTRIAL		EME	TOTAL MERLUZA	Otros demersales	TOTAL	Número embarcaciones		
	EAC	EAME					EAC	EAME	EME
01 al 31 jul	2174.7	1354.6	77.8	3607.1	301.4	3908.5			
01 - 15 Ago	1302.1	692.3	35.3	2029.6	98.2	2127.8			
16 - 30 Ago	1338.8	758.2	2.3	2099.3	93.8	2193.1			
01 - Set	99.3	39.1		138.4	3.6	142.1			
02 - Set	82.5	68.7		151.2	2.9	154.1			
03 - Set	125.0			125.0	4.4	129.4			
Total	5122.4	2912.9	115.3	8150.6	504.3	8654.9			

Estructura de Tallas por Subáreas del 01 al 03 septiembre

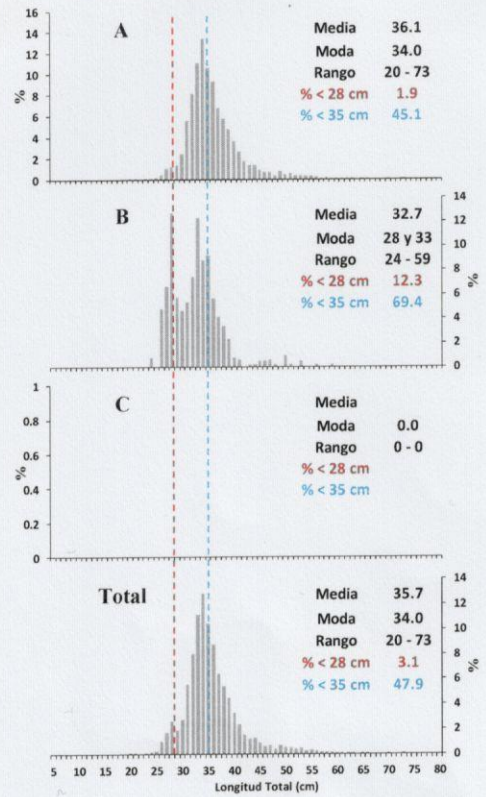

Distribución Espacial de la Flota

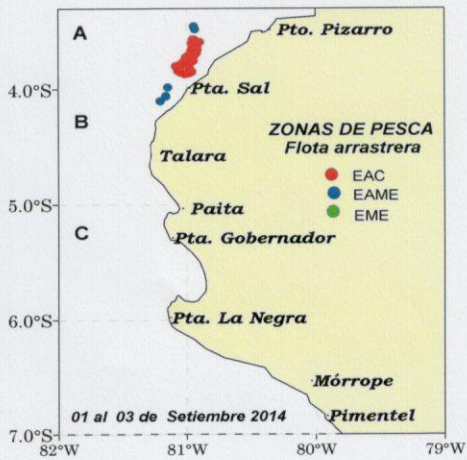

Desembarque de Merluza (t) por tipo de Flota

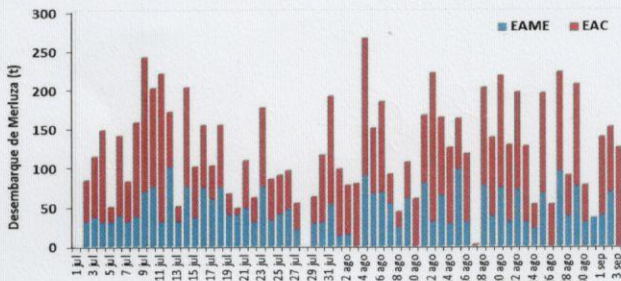

Longitud media (cm) de Merluza por subáreas

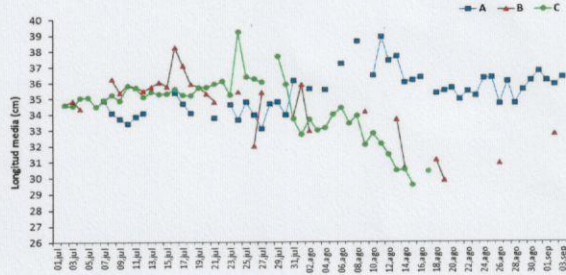

Estadísticas descriptivas de la estructura de tallas de Merluza por subárea del 01 al 03 septiembre 2014

DIA	A				B				C			
	RANGO	MODA	L.MEDIA	% < 28 cm	RANGO	MODA	L.MEDIA	% < 28 cm	RANGO	MODA	L.MEDIA	% < 28 cm
20 - Ago	26 - 65	33	35.6	0.2								
21 - Ago	25 - 72	33	34.9	0.3								
22 - Ago	24 - 61	33	35.4	0.2								
23 - Ago	26 - 74	33	35.1	0.3								
24 - Ago	26 - 67	35	36.2	0.4								
25 - Ago	25 - 64	34	36.3	0.4								
26 - Ago	24 - 58	34	34.6	1.4	25 - 48	29	30.9	11.7				
27 - Ago	25 - 64	35	36.1	1.8								
28 - Ago	24 - 72	34	34.7	2.5								
29 - Ago	23 - 63	34	35.5	1.7								
30 - Ago	20 - 68	34	36.1	2.5								
31 - Ago	23 - 57	36	36.7	0.8								
01 - Set	24 - 75	33	36.1	1.2								
02 - Set	23 - 65	34	35.9	1.9	24 - 59	28	32.7	12.3				
03 - Set	20 - 73	34	36.3	1.8								

*Cifras preliminares, NO oficiales.

