



Reporte I. Pesquería de Merluza

12 de agosto de 2014

Desembarque (t) de Recursos Demersales de la Flota Arrastrea

DIA	INDUSTRIAL			TOTAL MERLUZA	Otros demersales	TOTAL	Número embarcaciones		
	EAC	EAME	EME				EAC	EAME	EME
01 al 31 jul	2174.7	1354.6	77.8	3607.1	301.4	3908.5			
01 - Ago	83.9	13.7		97.6	2.8	100.4	10	1	
02 - Ago	62.0	15.2	2.3	79.5	3.2	82.7	6	1	1
03 - Ago	79.4			79.4	1.3	80.7	5		
04 - Ago	176.4	89.2	4.6	270.2	5.4	275.6	12	3	1
05 - Ago	83.4	66.7		150.1	3.1	153.1	6	2	
06 - Ago	115.7	68.3		184.0	3.3	187.3	9	3	
07 - Ago	37.2	54.1		91.2	2.3	93.6	4	2	
08 - Ago	20.4	23.5		43.9	1.2	45.1	2	1	
09 - Ago	46.5	60.1		106.6	2.2	108.8	4	3	
10 - Ago	60.3		7.0	67.3	1.5	68.8	5	1	
11 - Ago	86.6	79.9	6.4	172.9	4.7	177.6	7	3	1
12 - Ago	133.3			133.3	3.4	136.7	8		
Total	3159.8	1825.3	98.1	5083.2	335.7	5418.9			

Estructura de Tallas por Subáreas del 01 al 12 agosto

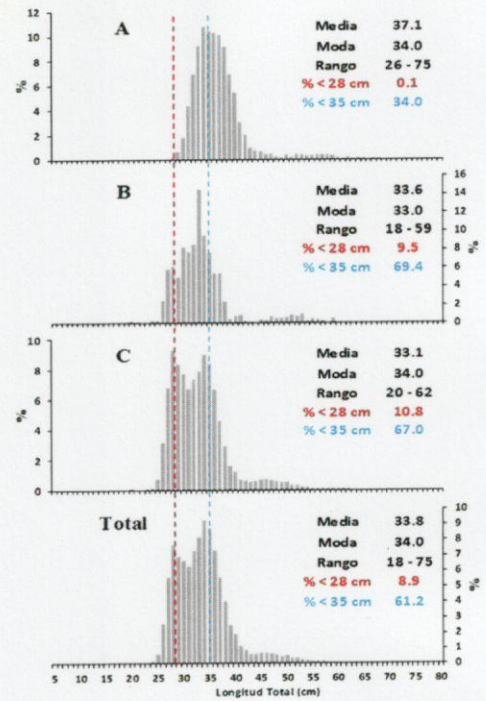

Distribución Espacial de la Flota

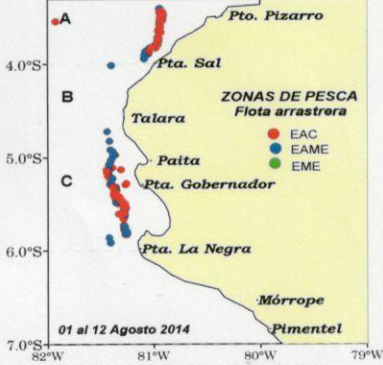

Desembarque de Merluza (t) por tipo de Flota

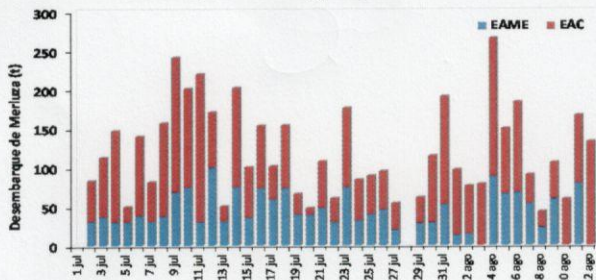

Longitud media (cm) de Merluza por subáreas

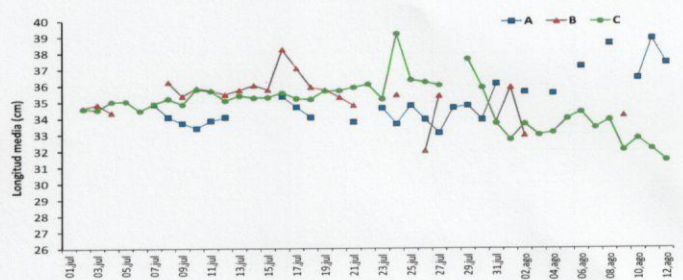

Estadísticas descriptivas de la estructura de tallas de Merluza por subárea del 30 al 12 agosto 2014

DIA	A				B				C			
	RANGO	MODA	L.MEDIA	% < 28 cm	RANGO	MODA	L.MEDIA	% < 28 cm	RANGO	MODA	L.MEDIA	% < 28 cm
30 - Jul	26 - 72	33	33.9	0.3	27 - 58	34	35.9	0.2	27 - 58	34	35.9	0.2
31 - Jul	27 - 65	33	36.1	0.1	24 - 58	34	33.7	5.3	24 - 58	34	33.7	5.3
01 - Ago					27 - 56	33	35.9	0.7	20 - 62	34	32.7	8.1
02 - Ago	28 - 57	35	35.6	0.0	20 - 59	33	32.9	10.8	25 - 59	34	33.7	7.7
03 - Ago									24 - 60	28	33.0	12.3
04 - Ago	26 - 74	34	35.5	0.2					23 - 58	28	33.1	10.5
05 - Ago									23 - 60	34	34.0	8.8
06 - Ago	26 - 69	35	37.2	0.4					24 - 61	34	34.4	6.3
07 - Ago									24 - 59	34	33.4	10.1
08 - Ago	29 - 71	37	38.6	0.0					25 - 60	35	33.9	7.0
09 - Ago					18 - 59	33	34.1	9.1	24 - 58	28	32.1	14.9
10 - Ago	27 - 57	36	36.4	0.1					24 - 53	35	32.8	11.3
11 - Ago	29 - 75	37	38.9	0.0					23 - 54	28	32.1	13.6
12 - Ago	29 - 73	38	37.4	0.0					25 - 54	28	31.4	19.1

*Cifras preliminares, NO oficiales.

