



Reporte 1. Pesquería de Merluza

31 de agosto de 2014

Desembarque (t) de Recursos Demersales de la Flota Arrastrera

DIA	INDUSTRIAL			TOTAL MERLUZA	Otros demersales	TOTAL	Número embarcaciones		
	EAC	EAME	EME				EAC	EAME	EME
01 al 31 jul	2174.7	1354.6	77.8	3607.1	301.4	3908.5			
01 - 15 Ago	1302.1	692.3	35.3	2029.6	98.2	2127.8			
16 - Ago	86.3	30.9		117.2	16.2	133.4	6	1	
17 - Ago	2.5			2.5	0.1	2.6	1		
18 - Ago	125.0	76.8		201.8	6.8	208.5	8	2	
19 - Ago	99.4	38.6	0.1	138.1	3.4	141.6	6	1	1
20 - Ago	142.5	74.6		217.0	4.7	221.8	9	2	
21 - Ago	97.4	31.1		128.4	3.6	132.1	6	1	
22 - Ago	124.2	71.6	0.4	196.1	8.4	204.6	9	2	1
23 - Ago	95.6	31.0		126.7	5.0	131.7	6	1	
24 - Ago	30.3	22.8	1.0	54.1	5.2	59.2	2	1	1
25 - Ago	127.5	67.2		194.7	19.0	213.7	9	2	
26 - Ago	53.0			53.0	3.0	56.0	5		
27 - Ago	126.6	95.0		221.6	5.9	227.5	9	3	
28 - Ago	51.2	38.4		89.6	8.8	98.3	5	1	
29 - Ago	130.6	75.8	0.7	207.1	11.6	218.8	8	2	1
30 - Ago	46.9	30.6		77.4	14.5	91.9	3	1	
31 - Ago		35.9		35.9	17.4	53.4		1	
Total	4815.6	2767.1	115.3	7698.0	533.3	8231.3			

Estructura de Tallas por Subáreas del 01 al 31 agosto

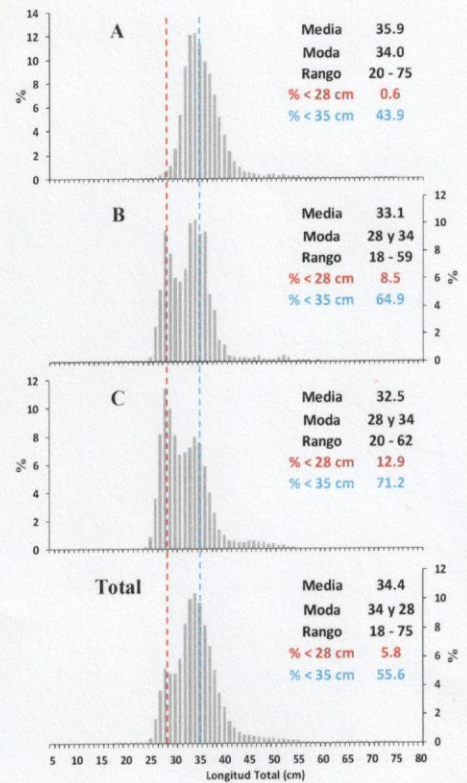

Distribución Espacial de la Flota

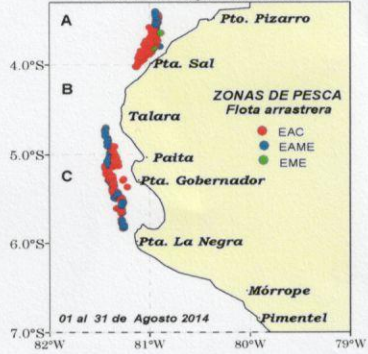

Desembarque de Merluza (t) por tipo de Flota

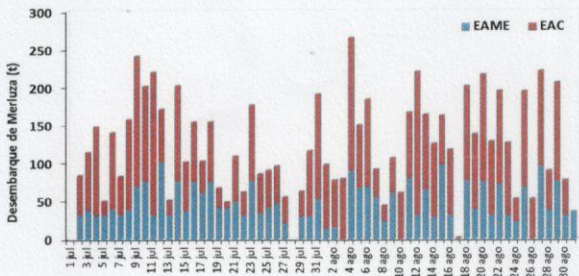

Longitud media (cm) de Merluza por subáreas

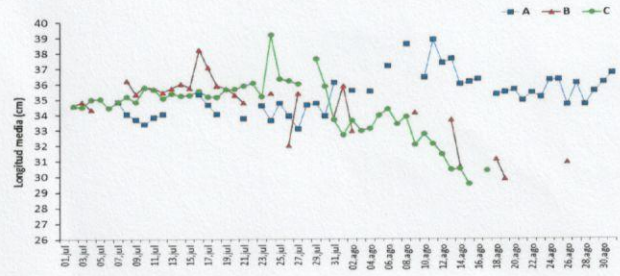

Estadísticas descriptivas de la estructura de tallas de Merluza por subárea del 01 al 31 agosto 2014

DIA	A				B				C			
	RANGO	MODA	L.MEDIA	% < 28 cm	RANGO	MODA	L.MEDIA	% < 28 cm	RANGO	MODA	L.MEDIA	% < 28 cm
10 - Ago	27 - 57	36	36.4	0.1					24 - 53	35	32.8	11.3
11 - Ago	29 - 75	37	38.9	0.0					23 - 54	28	32.1	13.6
12 - Ago	29 - 73	38	37.4	0.0					25 - 54	28	31.4	19.1
13 - Ago	27 - 68	36	37.6	0.1	26 - 57	33	33.7	7.6	21 - 54	28	30.4	20.6
14 - Ago	25 - 64	37	36.0	0.5	20 - 50	29	30.7	19.6	24 - 53	28	30.5	19.5
15 - Ago	25 - 69	35	36.1	0.2					22 - 44	28	29.5	20.3
16 - Ago	25 - 64	33	36.3	0.1								
17 - Ago									23 - 51	29	30.4	19.9
18 - Ago	27 - 68	33	35.3	0.1	25 - 53	29	31.1	17.9				
19 - Ago	25 - 62	33	35.5	0.3	22 - 49	28	29.9	19.0				
20 - Ago	26 - 65	33	35.6	0.2								
21 - Ago	25 - 72	33	34.9	0.3								
22 - Ago	24 - 61	33	35.4	0.2								
23 - Ago	26 - 74	33	35.1	0.3								
24 - Ago	26 - 67	35	36.2	0.4								
25 - Ago	25 - 64	34	36.3	0.4								
26 - Ago	24 - 58	34	34.6	1.4	25 - 48	29	30.9	11.7				
27 - Ago	25 - 64	35	36.1	1.8								
28 - Ago	24 - 72	34	34.7	2.5								
29 - Ago	23 - 63	34	35.5	1.7								
30 - Ago	20 - 68	34	36.1	2.5								
31 - Ago	23 - 57	36	36.7	0.8								

INSTITUTO DEL MAR DEL PERÚ
 AFIPDBL
 J. RUJEL

INSTITUTO DEL MAR DEL PERÚ
 DGIRD
 R. CASTILLO

INSTITUTO DEL MAR DEL PERÚ
 DIRECCION EJECUTIVA CIENTIFICA
 A. CHIPOLLINI