



Reporte 1. Pesquería de Merluza

3 de febrero de 2015

Desembarque (t) de Recursos Demersales de la Flota Arrastrera

DIA	INDUSTRIAL			TOTAL MERLUZA	Otros demersales	TOTAL	Número embarcaciones		
	EAC	EAME	EME				EAC	EAME	EME
01 al 31 Jul	2174.7	1354.6	77.8	3607.1	301.4	3908.5			
01 - 31 Ago	2640.9	1450.5	37.5	4128.9	192.0	4320.9			
01 - 30 Set	2406.1	1808.7	34.1	4248.9	171.7	4420.6			
01 - 31 Oct	314.4	325.9	0.4	640.8	30.7	671.5			
01 - 30 Nov	925.5	1535.9		2461.4	50.2	2511.5			
01 - 31 Dic	1562.5	2071.3		3633.9	87.0	3720.9			
01 - 31 Ene	2361.7	1689.1		4050.8	207.4	4258.2			
01 - Feb	8.7	81.9		100.6	2.2	102.8	1	2	
02 - Feb	98.4	30.2		128.6	3.1	131.7	7	1	
03 - Feb	55.1			56.1	1.6	57.7	3		
Total	12559.0	10348.1	149.9	23057.0	1047.2	24104.3			

Estructura de Tallas por Subáreas del 01 al 03 febrero

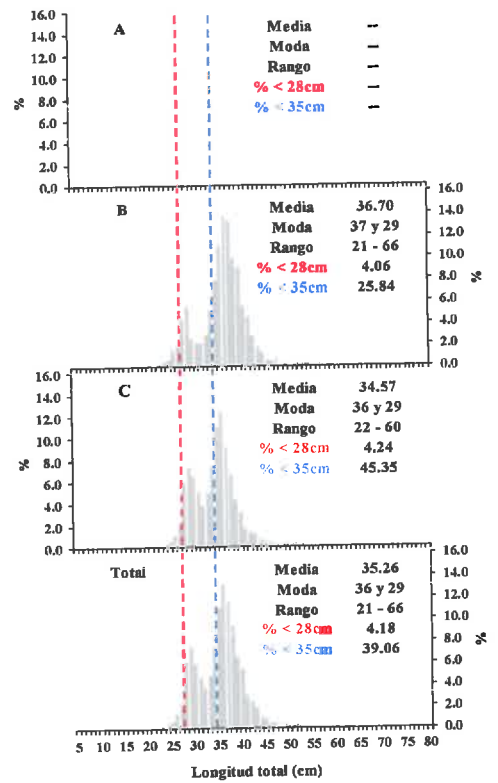

Distribución Espacial de la Flota

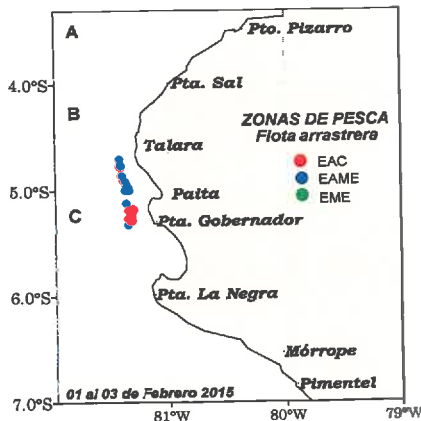

Desembarque de Merluza (t) por tipo de Flota

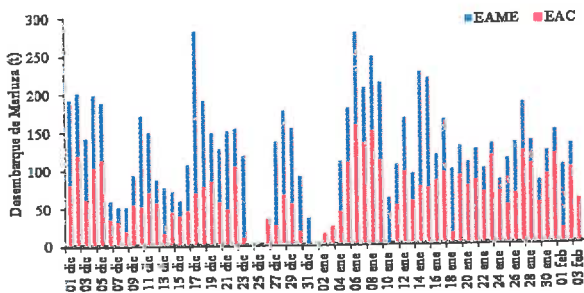

Longitud media (cm) de Merluza por subáreas

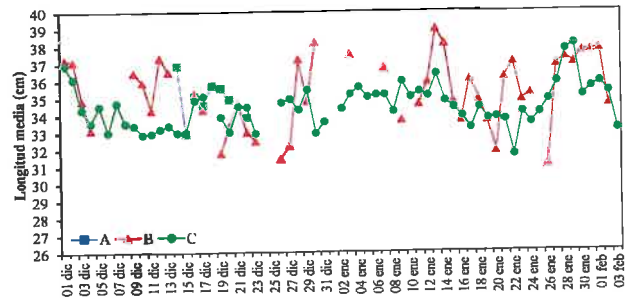

Estadísticas descriptivas de la estructura de tallas de Merluza por subárea del 01 al 03 febrero 2015

DIA	A				B				C			
	RANGO	MODA	L.MEDIA	% < 28 cm	RANGO	MODA	L.MEDIA	% < 28 cm	RANGO	MODA	L.MEDIA	% < 28 cm
01 - Feb					21 - 66	37	37.7	1.2	25 - 60	35 y 29	35.8	2.6
02 - Feb					23 - 57	29 y 38	34.5	10.2	23 - 60	36 y 30	35.2	2.4
03 - Feb									22 - 54	36 y 29	33.0	7.8

Cifras preliminares

