



Reporte 1. Pesquería de Merluza

6 de enero de 2015

Desembarque (t) de Recursos Demersales de la Flota Arrastrera

DIA	INDUSTRIAL			TOTAL MERLUZA	Otros demersales	TOTAL	Número embarcaciones		
	EAC	EAME	EME				EAC	EAME	EME
01 al 31 jul	2174.7	1354.6	77.8	3607.1	301.4	3908.5			
01 - 31 Ago	2640.9	1450.5	37.5	4128.9	192.0	4320.9			
01 - 30 Set	2406.1	1808.7	34.1	4248.9	171.7	4420.6			
01 - 31 Oct	314.4	325.9	0.4	640.8	30.7	671.5			
01 - 30 Nov	925.5	1535.9		2461.4	50.2	2511.5			
01 - 31 Dic	1562.5	2071.3		3633.9	87.0	3720.9			
02 - Ene	13.3			13.3		13.3	1		
03 - Ene	22.5			22.5	0.5	23.0	2		
04 - Ene	42.7	65.2		107.9	1.1	109.0	3	2	
05 - Ene	106.9	70.0		176.9	2.4	179.3	7	2	
06 - Ene	155.9	120.6		276.5	3.3	279.8	9	4	
Total	10365.3	8802.7	149.9	19318.0	840.3	20158.3			

Estructura de Tallas por Subáreas del 01 al 06 enero

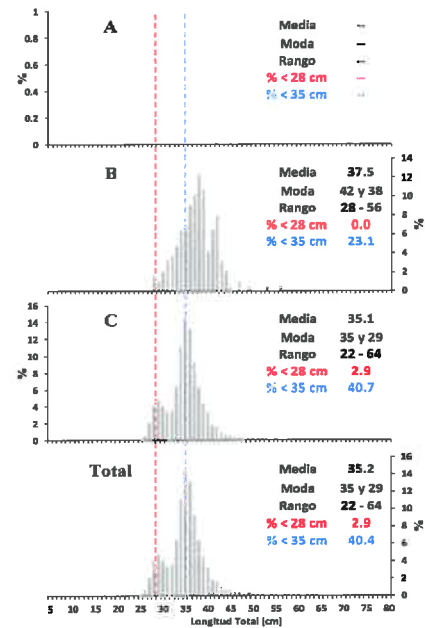

Distribución Espacial de la Flota

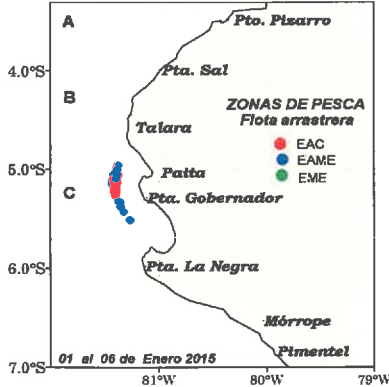

Desembarque de Merluza (t) por tipo de Flota

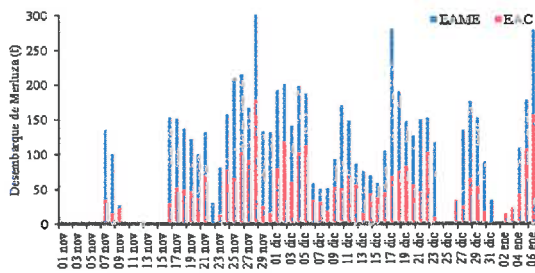

Longitud media (cm) de Merluza por subáreas

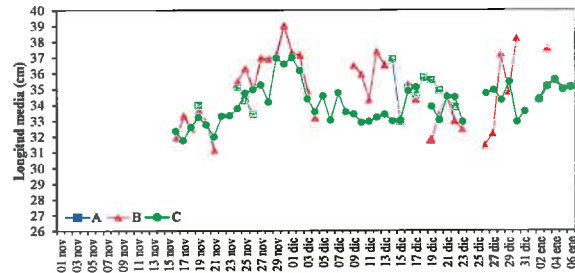

Estadísticas descriptivas de la estructura de tallas de Merluza por subárea del 01 al 06 enero 2015

DIA	A				B				C			
	RANGO	MODA	L.MEDIA	% < 28 cm	RANGO	MODA	L.MEDIA	% < 28 cm	RANGO	MODA	L.MEDIA	% < 28 cm
01 - Ene												
02 - Ene									26 - 50	35 y 28	34.3	4.8
03 - Ene					28 - 56	38	37.5	0.0	26 - 54	35	35.2	2.1
04 - Ene									25 - 62	35	35.6	2.1
05 - Ene									22 - 63	35 y 29	35.0	3.4
06 - Ene									22 - 64	35 y 29	35.1	2.9

Cifras preliminares

