



Reporte 1. Pesquería de Merluza

8 de junio de 2015

Desembarque (t) de Recursos Demersales de la Flota Arrastrera

DIA	INDUSTRIAL			TOTAL MERLUZA	Otros demersales	TOTAL	Número embarcaciones		
	EAC	EAME	EME				EAC	EAME	EME
01 al 31 Jul	2174.7	1354.6	77.8	3607.1	301.4	3908.5			
01 - 31 Ago	2640.9	1450.5	37.5	4128.9	192.0	4320.9			
01 - 30 Set	2406.1	1808.7	34.1	4248.9	171.7	4420.6			
01 - 31 Oct	314.4	325.9	0.4	640.8	30.7	671.5			
01 - 30 Nov	925.5	1535.9		2461.4	50.2	2511.5			
01 - 31 Dic	1562.5	2071.3		3633.9	87.0	3720.9			
01 - 31 Ene	2361.7	1689.1		4050.8	207.4	4258.2			
01 - 31 Feb	3048.8	1691.9		4740.6	147.9	4888.5			
01 - 31 Mar	3120.7	1932.0		5052.7	130.3	5183.0			
01 - 30 Abr	2228.1	1430.9		3659.0	110.1	3769.1			
01 - 30 May	2345.9	1692.9		4038.7	141.9	4180.6			
01 - Jun	171.6	109.4		281.1	9.7	290.8	10	3	
02 - Jun	89.3	37.2		126.5	5.7	132.1	5	!	
03 - Jun	118.8	114.2		233.0	9.1	242.2	7	3	
04 - Jun	84.0	29.3		113.3	3.7	117.0	5	1	
05 - Jun	149.7	101.3		251.0	7.2	258.2	9	3	
06 - Jun	61.0	27.8		88.9	3.5	92.4	6	1	
07 - Jun	35.0	103.0		138.0	1.9	140.0	2	3	
08 - Jun	125.5			125.5	3.4	128.8	7		
<b>Total</b>	<b>23964.1</b>	<b>17506.0</b>	<b>149.9</b>	<b>41620.0</b>	<b>1614.6</b>	<b>43234.6</b>			

Estructura de Tallas por Subáreas del 01 al 08 junio

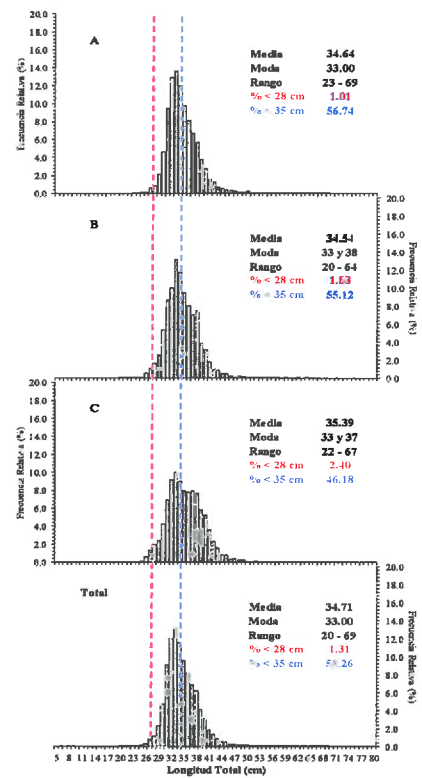

Distribución Espacial de la Flota

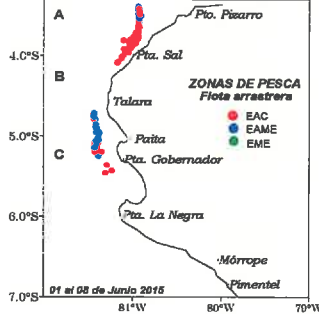

Desembarque de Merluza (t) por tipo de Flota

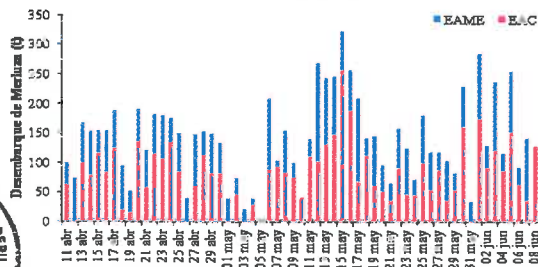

Longitud media (cm) de Merluza por subáreas

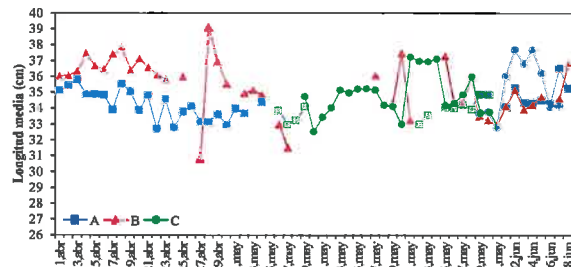

Estadísticas descriptivas de la estructura de tallas de Merluza por subárea del 01 al 08 junio

DIA	A				B				C			
	RANGO	MODA	L.MEDIA	% < 28 cm	RANGO	MODA	L.MEDIA	% < 28 cm	RANGO	MODA	L.MEDIA	% < 28 cm
01 - Jun	23 - 69	32	34.1	1.5	28 - 44	33	34.1	0.0	28 - 56	33 y 40	35.9	0.0
02 - Jun	25 - 58	34	35.2	0.4	26 - 54	32	35.1	1.4	28 - 59	39	37.6	0.0
03 - Jun	23 - 68	32	34.3	0.8	25 - 64	33	33.9	2.7	28 - 60	34	36.7	0.0
04 - Jun	24 - 52	33	34.3	1.2	20 - 50	33 y 38	34.2	2.4	27 - 54	38	37.6	0.3
05 - Jun	23 - 67	33	34.5	1.0	22 - 53	34 y 37	34.7	2.3	25 - 54	37 y 34	36.1	0.7
06 - Jun	24 - 54	33	34.3	0.7					23 - 67	32 y 36	34.1	5.5
07 - Jun	25 - 63	35	36.5	0.3	26 - 47	33	34.6	1.1	22 - 50	33	34.1	3.1
08 - Jun	24 - 58	34	35.2	1.2	29 - 62	36	36.8	0.0				

Cifras preliminares.



C. AGUILAR



R. GUEVARA



A. GONZÁLEZ