



Reporte 1. Pesquería de Merluza

16 de agosto de 2015

Desembarque (t) de Recursos Demersales de la Flota Arrastrera

DIA	INDUSTRIAL			TOTAL MERLUZA	Otros demersales	TOTAL	Número embarcaciones		
	EAC	EAME	EME				EAC	EAME	EME
01 - 31 Julio	1242.3	783.0	5.0	2030.4	171.4	2201.8			
01 - Ago	12.6	36.3		48.9	4.0	52.9	6	2	
02 - Ago	10.9			10.9	1.5	12.4	2		
03 - Ago	34.4	22.1		56.5	5.0	61.5	3	1	
04 - Ago	27.8	12.2		40.0	1.6	41.7	5	1	
05 - Ago	20.8	16.1		36.9	34.1	71.0	4	2	
06 - Ago	2.7	27.7		30.4	70.2	100.6	4	3	
07 - Ago	5.0	16.1		21.1	0.7	21.8	1	1	
08 - Ago	5.9	26.7		32.6	9.7	42.3	2	1	
09 - Ago	9.8	4.4		14.2	33.7	47.8	4	1	
10 - Ago	30.6	31.8		62.5	2.2	64.7	3	1	
11 - Ago		29.8		29.8	18.2	48.0		2	
12 - Ago	92.3			92.3	5.6	97.9	7		
13 - Ago		51.5		51.5	2.6	54.1		2	
14 - Ago	34.1	11.3		45.4	0.8	46.2	3	1	
15 - Ago	4.2	17.4		21.7			1	1	
16 - Ago	4.5			4.5			1		
<b>Total</b>	<b>1538.0</b>	<b>1086.7</b>	<b>5.0</b>	<b>2629.7</b>	<b>361.4</b>	<b>2969.5</b>			

Estructura de Tallas por Subáreas del 01 al 16 agosto

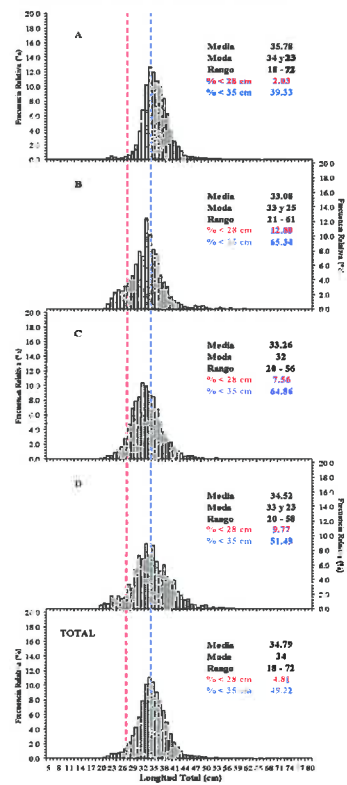

Distribución Espacial de la Flota

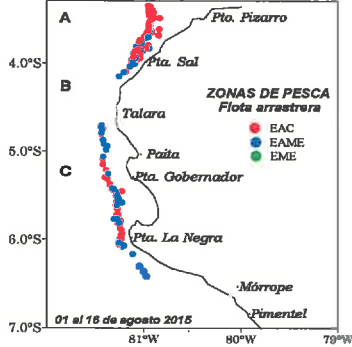

Desembarque de Merluza (t) por tipo de Flota

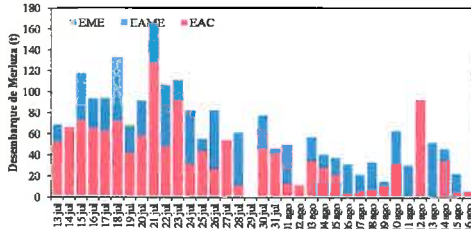

Longitud media (cm) de Merluza por subáreas

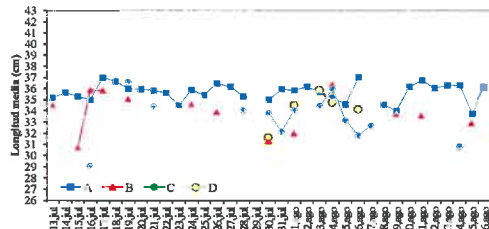

Estadísticas descriptivas de la estructura de tallas de Merluza por subárea del 01 al 16 agosto

DIA	A				B				C				D			
	RANGO	MODA	L.MEDIA	% < 28 cm	RANGO	MODA	L.MEDIA	% < 28 cm	RANGO	MODA	L.MEDIA	% < 28 cm	RANGO	MODA	L.MEDIA	% < 28 cm
01 - Ago	20 - 69	33 y 23	35.8	3.2	25 - 42	32	32.0	6.4	21 - 55	35 y 25	34.0	5.2	20 - 54	38	34.5	10.8
02 - Ago	22 - 60	34	36.1	1.7												
03 - Ago	28 - 30	35	35.6	0.0					21 - 54	33	34.4	5.2	27 - 49	35	35.8	1.0
04 - Ago	21 - 51	34	35.1	0.3	26 - 61	35	36.4	1.9	25 - 55	34	35.8	1.5	20 - 55	33	34.7	12.7
05 - Ago	21 - 55	34	34.5	1.1					22 - 53	32	33.0	7.9				
06 - Ago	24 - 60	35	36.9	3.6					20 - 36	32	31.7	11.0	25 - 38	31	34.1	3.1
07 - Ago									21 - 56	32	32.6	8.8				
08 - Ago	20 - 63	33 y 23	34.5	6.7												
09 - Ago	21 - 59	33	33.9	3.3	25 - 53	33	33.7	3.1								
10 - Ago	17 - 72	35	36.1	0.8												
11 - Ago	28 - 62	34	36.6	0.0	21 - 48	36 y 23	33.6	20.0								
12 - Ago	22 - 37	37	35.9	1.4												
13 - Ago	22 - 59	34	36.2	3.6												
14 - Ago	18 - 61	36	36.2	0.5					22 - 53	30	30.8	14.0				
15 - Ago	19 - 52	34	33.7	11.0	22 - 57	33	32.9	14.9								
16 - Ago	25 - 60	35	36.0	0.3												

Cifras preliminares.



C. AGUILAR



R. GUEVARA



A. GONZÁLEZ