



Reporte 1. Pesquería de Merluza

19 de marzo de 2015

Desembarque (t) de Recursos Demersales de la Flota Arrastrera

DIA	INDUSTRIAL			TOTAL MERLUZA	Otros demersales	TOTAL	Número embarcaciones		
	EAC	EAME	EME				EAC	EAME	EME
01 al 31 Jul	2174.7	1354.6	77.8	3607.1	301.4	3908.5			
01 - 31 Ago	2640.9	1450.5	37.5	4128.9	192.0	4320.9			
01 - 30 Set	2406.1	1808.7	34.1	4248.9	171.7	4420.6			
01 - 31 Oct	314.4	325.9	0.4	640.8	30.7	671.5			
01 - 30 Nov	925.5	1535.9		2461.4	50.2	2511.5			
01 - 31 Dic	1562.5	2071.3		3633.9	87.0	3720.9			
01 - 31 Ene	2361.7	1689.1		4050.8	207.4	4258.2			
01 - 31 Feb	3048.8	1691.9		4740.6	147.9	4888.5			
01 - 15 Mar	2071.6	963.5		3035.1	62.7	3097.7			
16 - Mar	131.4	87.7		219.2	6.1	225.3	8	3	
17 - Mar	125.4	65.2		190.6	4.2	194.8	9	2	
18 - Mar	60.7	19.4		80.1	4.5	84.6	8	1	
19 - Mar	163.1	67.7		230.8	6.3	237.0	11	2	
Total	17986.7	13131.4	149.9	31268.0	1272.0	32540.0			

Estructura de Tallas por Subáreas del 01 al 19 marzo

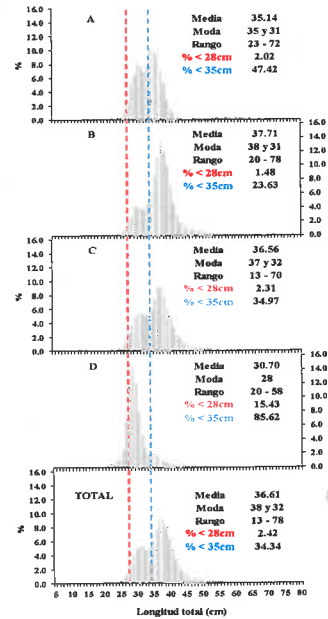

Distribución Espacial de la Flota

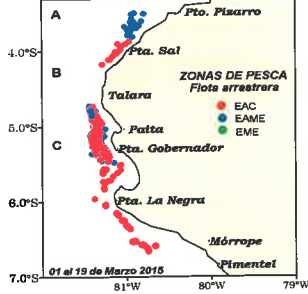

Desembarque de Merluza (t) por tipo de Flota

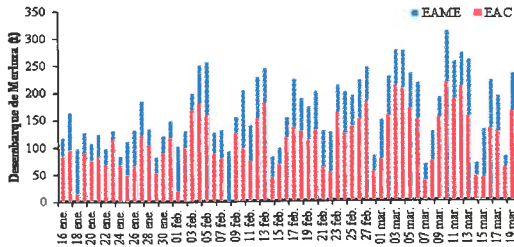

Longitud media (cm) de Merluza por subáreas

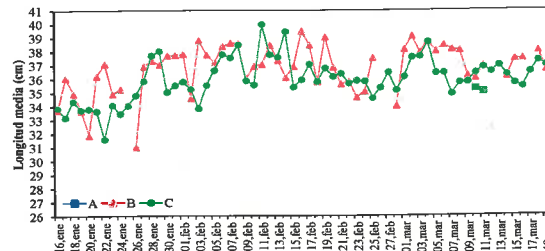

Estadísticas descriptivas de la estructura de tallas de Merluza por subárea del 01 al 19 marzo

DIA	A				B				C				D			
	RANGO	MODA	L.MEDIA	% < 28 cm	RANGO	MODA	L.MEDIA	% < 28 cm	RANGO	MODA	L.MEDIA	% < 28 cm	RANGO	MODA	L.MEDIA	% < 28 cm
01 - 15 Mar	23 - 72	35 y 31	35.1	2.0	20 - 78	38 y 31	37.9	1.3	13 - 70	37 y 32	36.6	2.3	20 - 58	29	30.7	15.4
16 - Mar					23 - 60	39 y 30	37.4	1.7	22 - 64	37 y 30	35.4	3.1				
17 - Mar									23 - 66	38 y 31	36.4	1.9				
18 - Mar					20 - 58	39 y 32	37.9	1.1	20 - 62	38 y 30	37.2	2.1				
19 - Mar					24 - 62	38 y 31	36.5	2.3	24 - 62	37	36.9	1.3				

Cifras preliminares.

Se incluye la información correspondiente a la Operación Merluza Realizada desde 09 hasta el 11 de Marzo de 2015.

A. GONZÁLEZ

R. GUEVARA

C. AGUILAR