



Reporte 1. Pesquería de Merluza

31 de enero de 2015

Desembarque (t) de Recursos Demersales de la Flota Arrastrera

DIA	INDUSTRIAL			TOTAL MERLUZA	Otros demersales	TOTAL	Número embarcaciones		
	EAC	EAME	EME				EAC	EAME	EME
01 al 31 jun	2174.7	1354.6	77.8	3607.1	301.4	3908.5			
01 - 31 Ago	2640.9	1450.5	37.5	4128.9	192.0	4320.9			
01 - 30 Set	2406.1	1808.7	34.1	4248.9	171.7	4420.6			
01 - 31 Oct	314.4	325.9	0.4	640.8	30.7	671.5			
01 - 20 Nov	925.5	1535.9		2461.4	50.2	2511.5			
01 - 31 Dic	1562.5	2071.3		3633.9	87.0	3720.9			
01 - 15 Ene	1080.6	1032.1		2112.7	42.4	2155.1			
16 - Ene	82.3	32.8		115.1	3.6	118.7	7	1	
17 - Ene	93.5	68.4		161.9	4.2	166.1	7	2	
18 - Ene	13.7	82.4		96.1	2.9	99.1	2	3	
19 - Ene	88.9	37.2		126.1	5.6	131.7	9	1	
20 - Ene	75.3	30.4		105.7	6.6	112.3	9	2	
21 - Ene	82.8	39.8		122.6	10.1	132.6	8	2	
22 - Ene	66.9	30.0		96.9	36.1	133.0	6	1	
23 - Ene	114.2	14.9		129.1	38.5	167.5	9	1	
24 - Ene	67.9	14.0		81.9	3.6	85.5	6	1	
25 - Ene	49.5	60.4		109.9	9.5	119.4	4	2	
26 - Ene	64.8	65.9		130.7	10.1	140.8	5	2	
27 - Ene	120.2	62.7		182.9	6.6	189.5	8	2	
28 - Ene	103.4	29.3		132.7	7.4	140.1	9	1	
29 - Ene	52.5	28.1		80.6	0.9	81.5	6	1	
30 - Ene	89.0	30.4		119.4	0.7	120.1	9	1	
31 - Ene	116.3	30.3		146.6	0.7	147.3	8	1	
Total	12385.8	10236.1	149.9	22771.7	1022.5	23794.2			

Estructura de Tallas por Subáreas del 01 al 31 enero

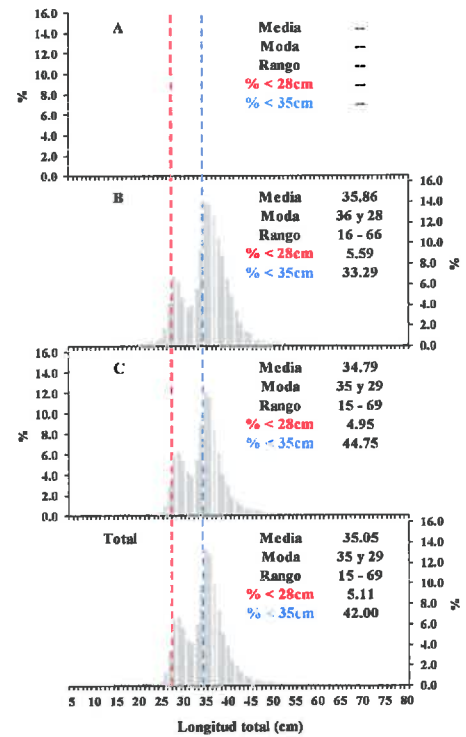

Distribución Espacial de la Flota

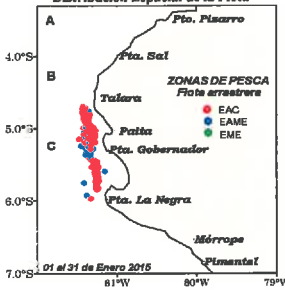

Desembarque de Merluza (t) por tipo de Flota

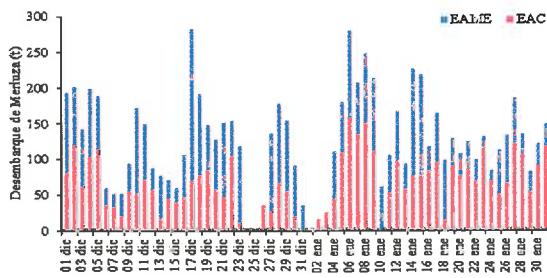

Longitud media (cm) de Merluza por subáreas

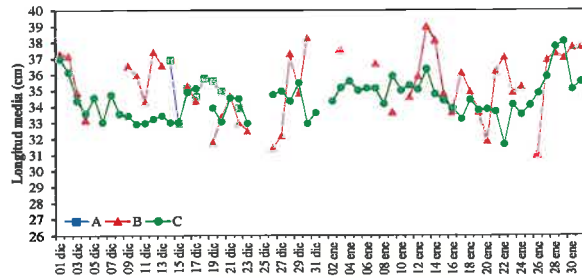

Estadísticas descriptivas de la estructura de tallas de Merluza por subárea del 01 al 31 enero 2015

DIA	A				B				C			
	RANGO	MODA	L.MEDIA	% < 28 cm	RANGO	MODA	L.MEDIA	% < 28 cm	RANGO	MODA	L.MEDIA	% < 28 cm
01 - 15 Ene					20 - 65	35 y 28	35.4	8.0	20 - 69	35 y 29	35.1	3.8
16 - Ene					21 - 56	36 y 29	33.7	11.0	22 - 55	35 y 28	33.9	5.9
17 - Ene					22 - 64	35 y 28	36.0	6.0	18 - 62	35 y 28	33.2	10.4
18 - Ene					22 - 56	35 y 28	34.9	5.7	19 - 60	35 y 28	34.4	11.5
19 - Ene					21 - 56	35 y 28	33.6	9.3	21 - 59	35 y 28	33.7	7.8
20 - Ene					23 - 54	29 y 35	31.8	12.6	18 - 62	35 y 28	33.8	6.7
21 - Ene					24 - 58	36 y 30	36.1	2.7	20 - 59	36 y 29	33.6	5.6
22 - Ene					26 - 59	38 y 30	37.0	2.0	15 - 57	36 y 22	31.6	24.6
23 - Ene					26 - 59	36 y 22	34.8	10.8	22 - 64	36 y 30	34.1	5.4
24 - Ene					18 - 58	35 y 29	35.2	7.3	24 - 58	30 y 35	33.5	4.6
25 - Ene									23 - 57	36 y 38	34.0	5.3
26 - Ene					16 - 51	36 y 22	31.0	33.9	21 - 65	36 y 29	34.8	5.7
27 - Ene					20 - 60	37	36.8	2.1	22 - 67	36 y 30	35.8	3.0
28 - Ene					22 - 66	38	37.3	2.1	25 - 64	37 y 30	37.7	1.4
29 - Ene					25 - 60	36	36.9	1.2	20 - 62	38 y 30	38.0	1.9
30 - Ene					21 - 64	37	37.6	1.5	21 - 61	36 y 29	35.0	5.9
31 - Ene					23 - 62	37 y 29	37.7	1.3	23 - 58	36 y 29	35.5	2.7

Cifras preliminares

