

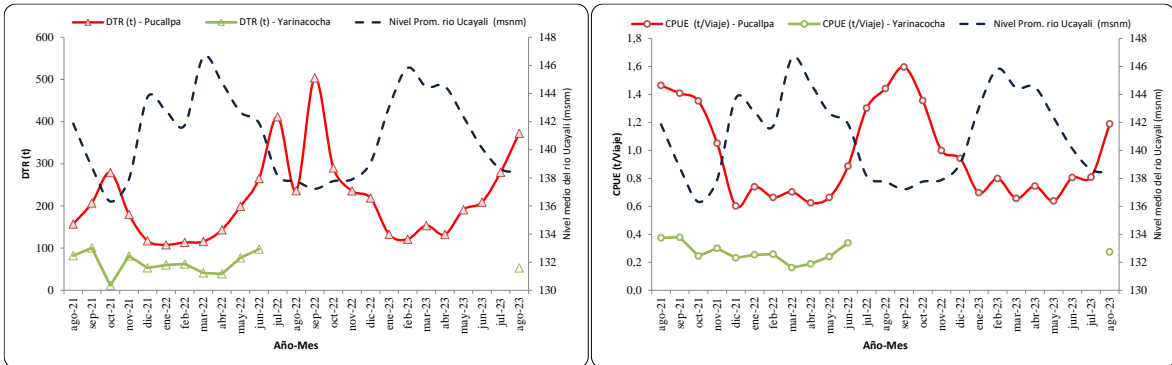

“Decenio de la Igualdad de Oportunidades para Mujeres y Hombres”
“Año de la unidad, la paz y el desarrollo”

RESUMEN MENSUAL DE LA PESQUERÍA COMERCIAL EN PUCALLPA – UCAYALI
Seguimiento – Monitoreo Biológico, del 01 al 31 de agosto de 2023



*Desembarque Total Registrado (DTR) - CPUE (t/viaje) y nivel medio del río Ucayali (msnm) en el periodo agosto 2021 – agosto 2023 reportados por la flota de **Pucallpa** y **Yarinacocha***

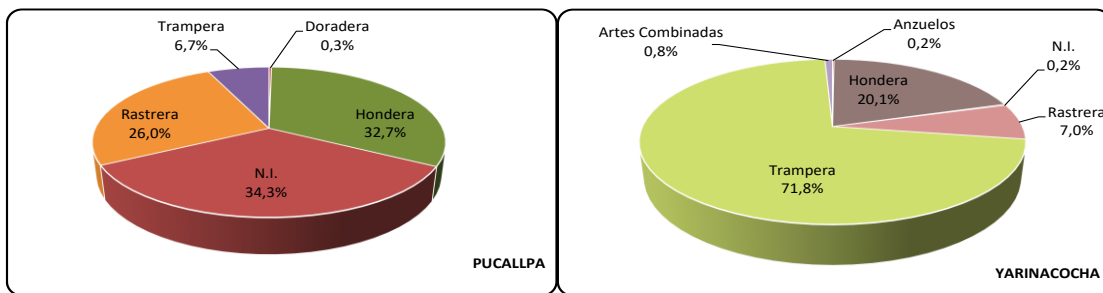

*Aporte al desembarque según artes de pesca registrados para el desembarcadero de **Pucallpa** y **Yarinacocha** (agosto 2023)*

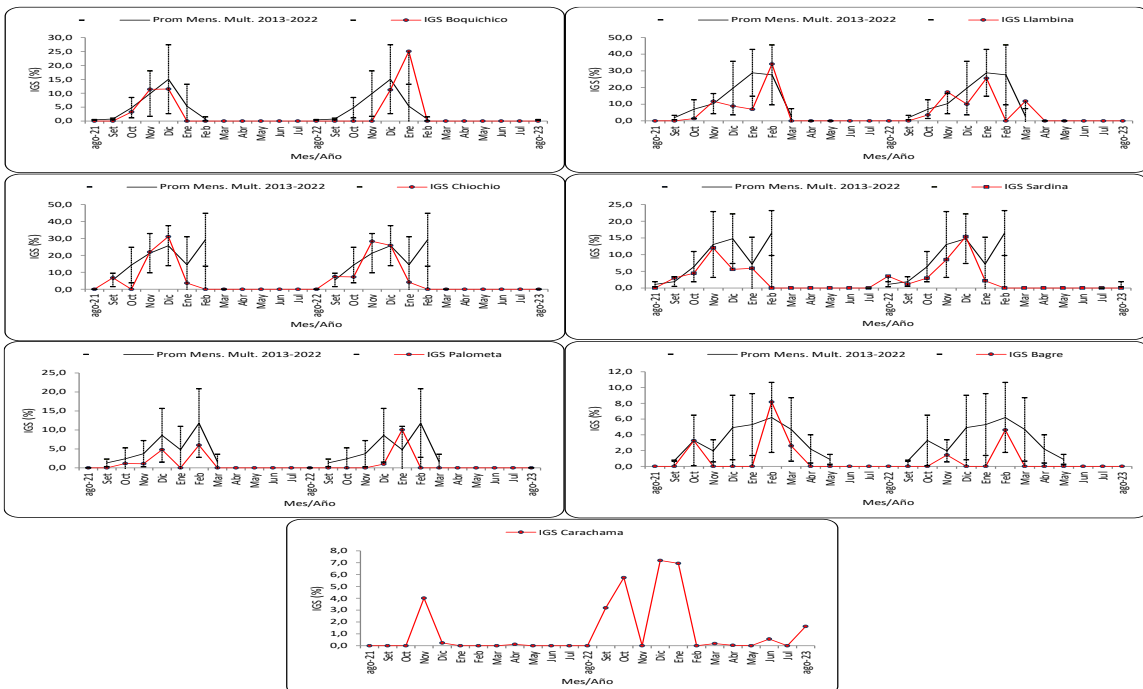

*Variación del IGS de 7 especies objetivo de seguimiento pesquero (agosto 2021 – agosto 2023) en **Ucayali***





**“Decenio de la Igualdad de Oportunidades para Mujeres y Hombres”
“Año de la unidad, la paz y el desarrollo”**

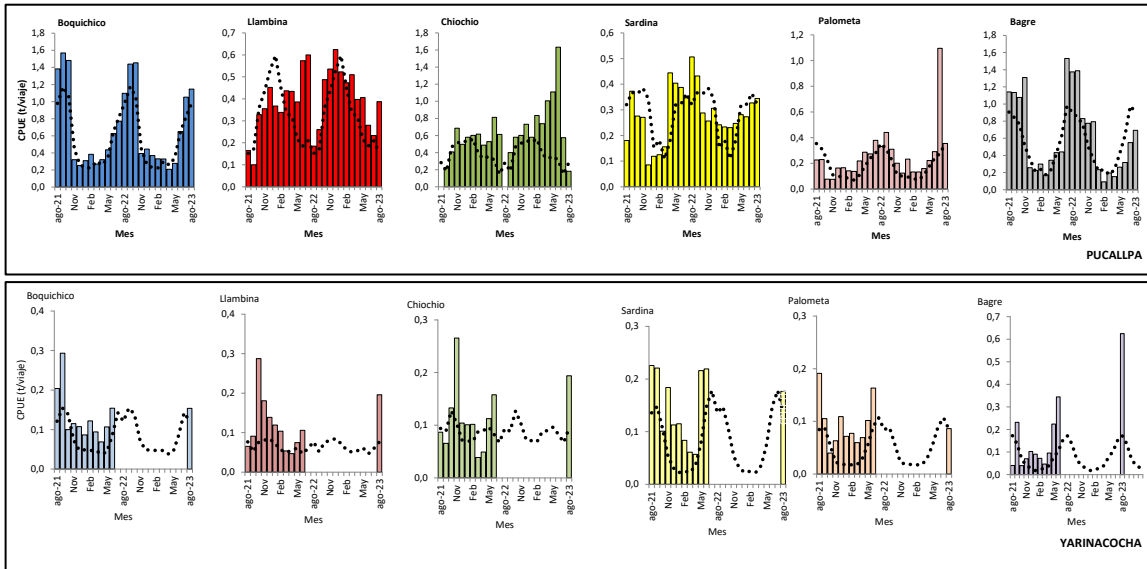

*CPUE (t/viaje) mensual de especies (6) objetivo de seguimiento pesquero (agosto 2021 – agosto 2023) reportado por la flota de **Pucallpa** y **Yarinacocha**, patrón (línea punteada) de CPUE (2008-2019). En el caso de “carachama”, se considera solo desembarques.*

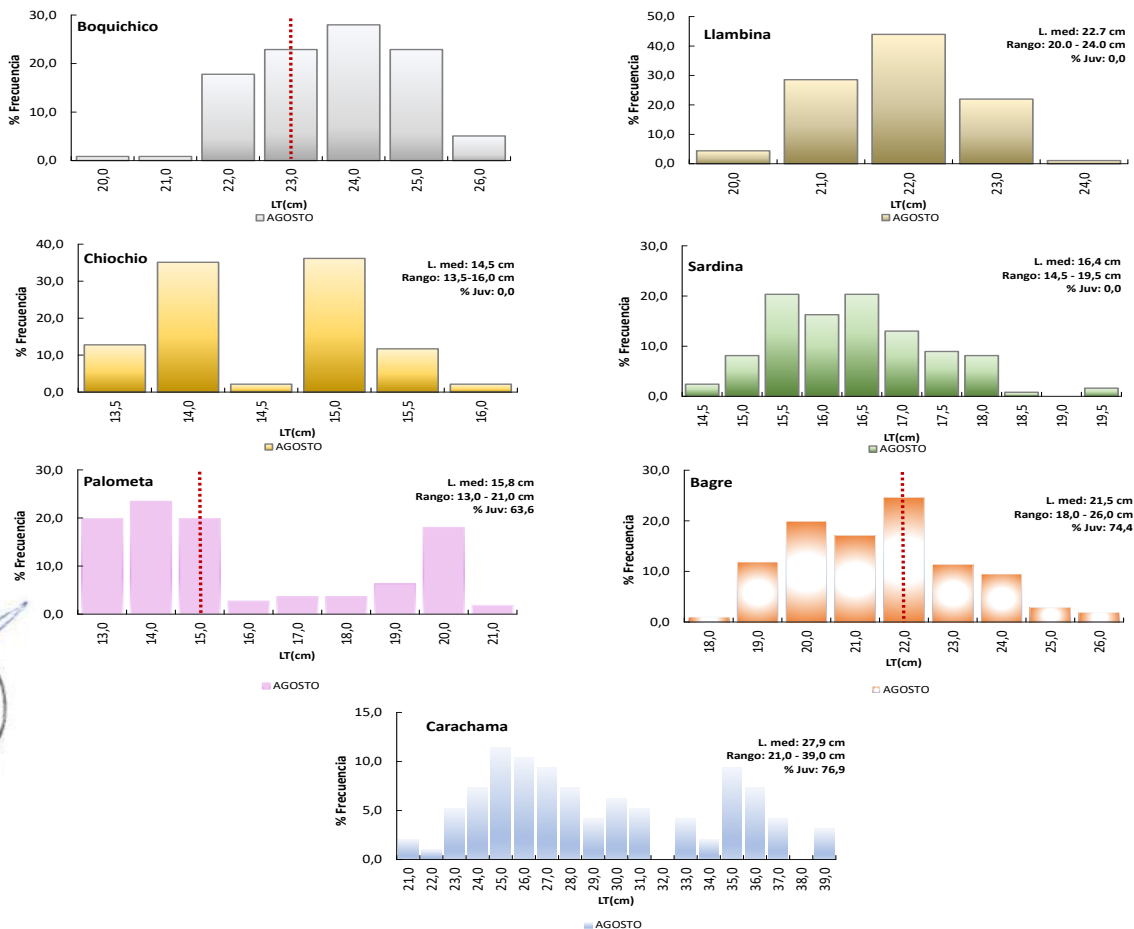

*Frecuencia de longitudes en los desembarques de las especies monitoreadas en **Ucayali**
Línea roja: Talla de primera madurez (TPM); en caso de no presentarse la línea roja, es porque la frecuencia registrada es mayor que la TPM estimada*

