

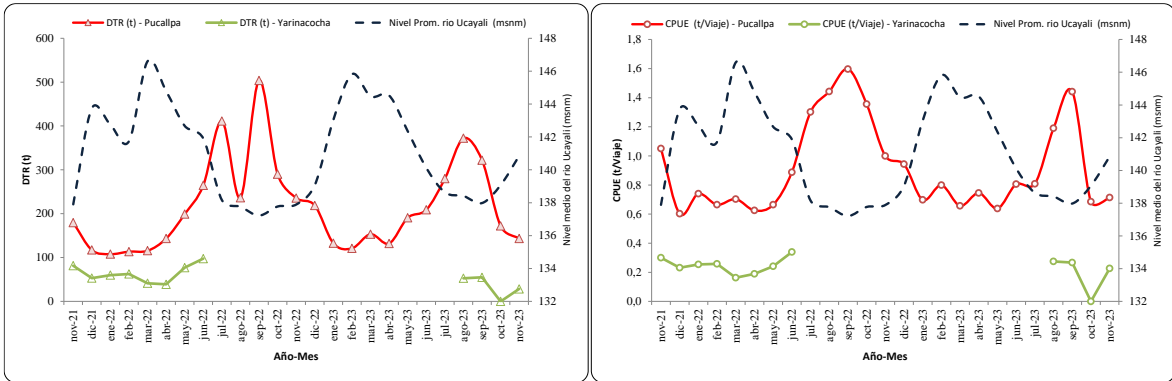

**“Decenio de la Igualdad de Oportunidades para Mujeres y Hombres”
“Año de la unidad, la paz y el desarrollo”**

RESUMEN MENSUAL DE LA PESQUERÍA COMERCIAL EN PUCALLPA – UCAYALI

Seguimiento – Monitoreo Biológico, del 01 al 30 de noviembre de 2023



*Desembarque Total Registrado (DTR) - CPUE (t/viaje) y nivel medio del rio Ucayali (msnm) en el periodo noviembre 2021 – noviembre 2023 reportados por la flota de **Pucallpa** y **Yarinacocha***

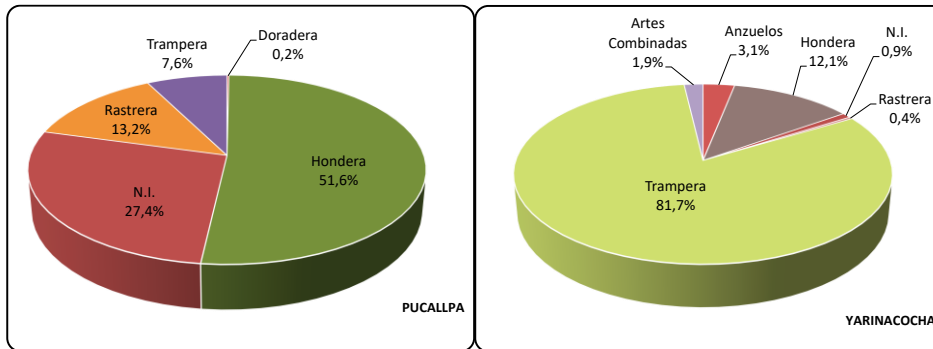

*Aporte al desembarque según artes de pesca registrado para el desembarcadero de **Pucallpa** y **Yarinacocha** (noviembre 2023)*

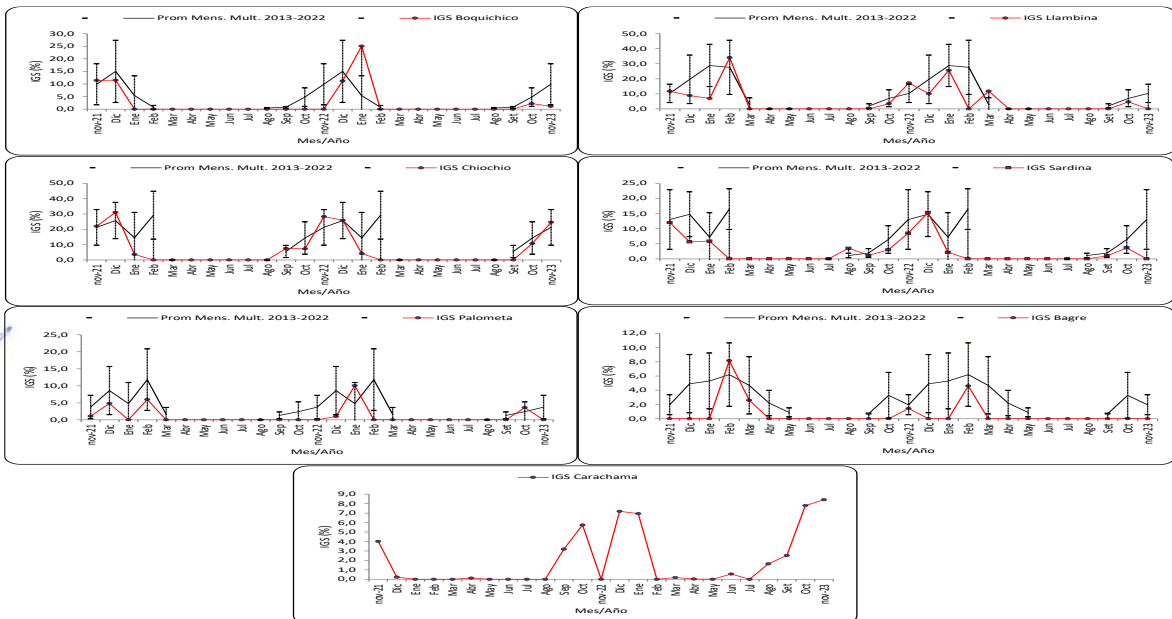

*Variación del IGS de 7 especies objetivo de seguimiento pesquero (noviembre 2021 – noviembre 2023) en **Ucayali***





**“Decenio de la Igualdad de Oportunidades para Mujeres y Hombres”
“Año de la unidad, la paz y el desarrollo”**

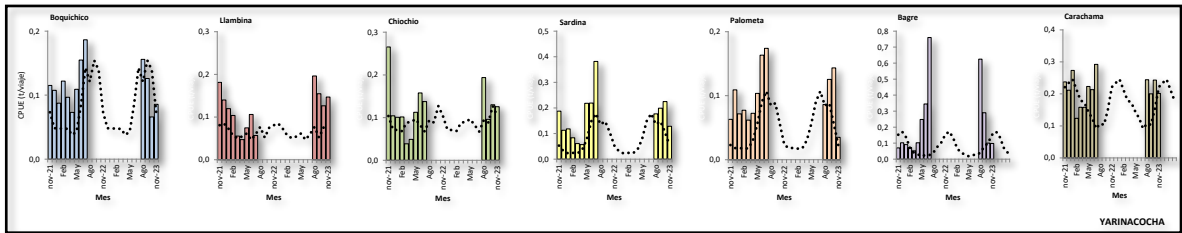
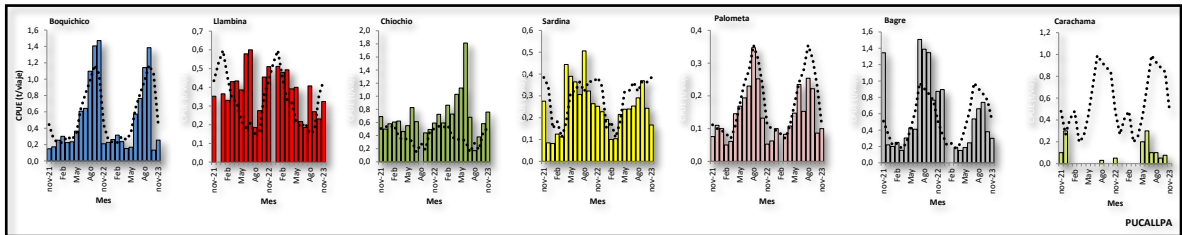

*CPUE (t/viaje) mensual de especies objetivo de seguimiento pesquero (noviembre 2021 – noviembre 2023) reportado por la flota de **Pucallpa** y **Yarinacocha**, patrón (línea punteada) de CPUE (2008-2019)*

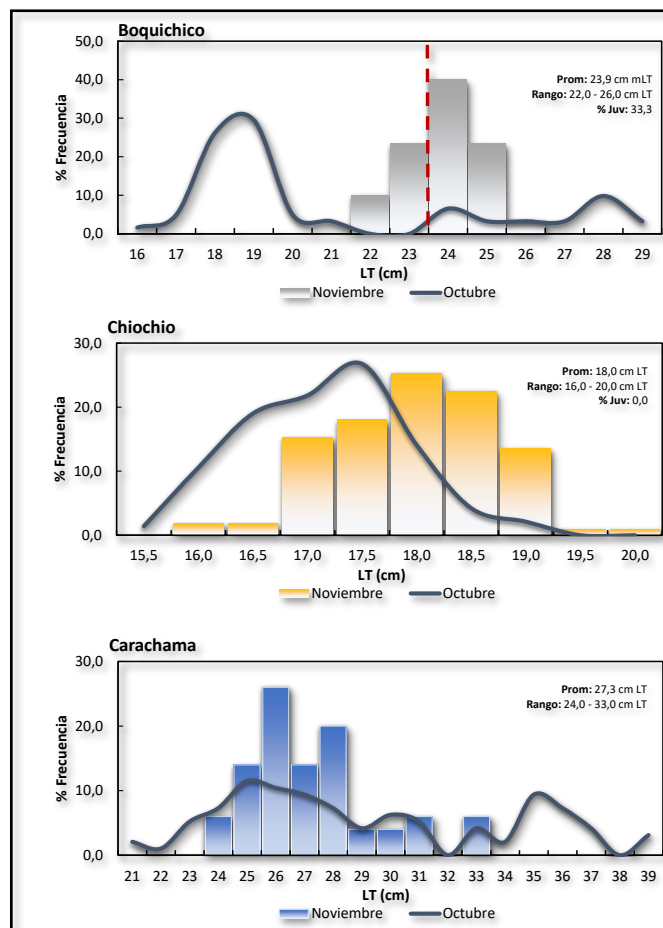

*Frecuencia de longitudes en los desembarques de las especies monitoreadas en Ucayali
Línea roja: Talla de primera madurez (TPM); en caso de no presentarse la línea roja, es porque la frecuencia registrada es mayor que la TPM estimada*

