

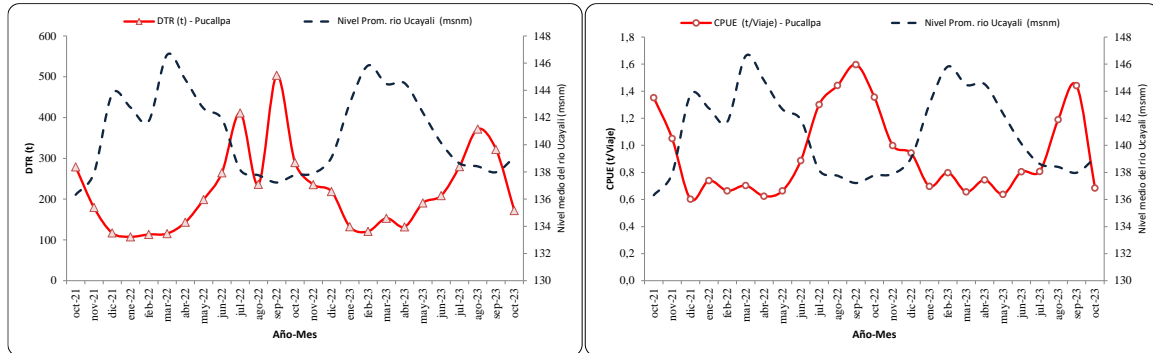

“Decenio de la Igualdad de Oportunidades para Mujeres y Hombres”
“Año de la unidad, la paz y el desarrollo”

RESUMEN MENSUAL DE LA PESQUERÍA COMERCIAL EN PUCALLPA – UCAYALI

Seguimiento – Monitoreo Biológico, del 01 al 31 de octubre de 2023



Desembarque Total Registrado (DTR) - CPUE (t/viaje) y nivel medio del río Ucayali (msnm) en el periodo octubre 2021 – octubre 2023 reportados por la flota de **Pucallpa**

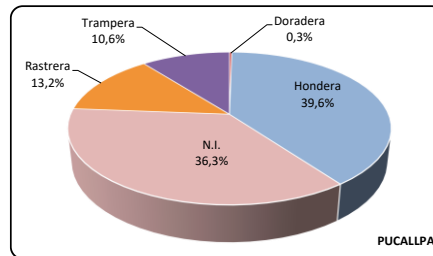

Aporte al desembarque según artes de pesca registrado para el desembarcadero de **Pucallpa** (octubre 2023)

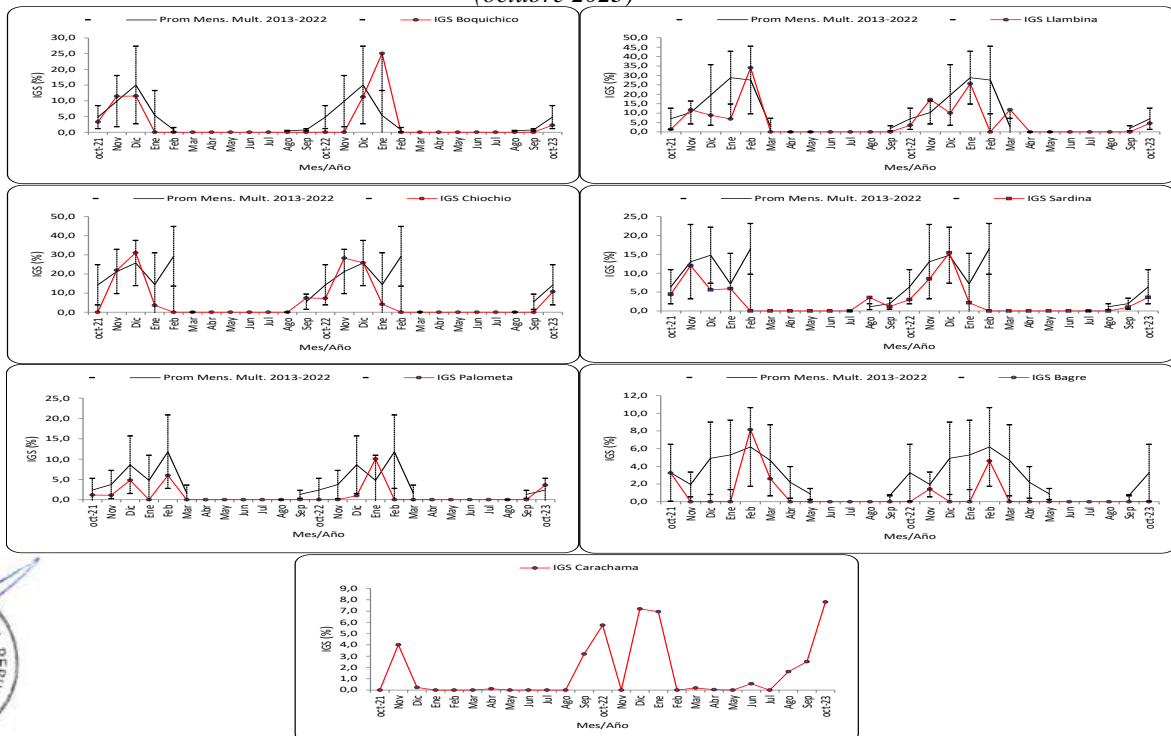

Variación del IGS de 7 especies objetivo de seguimiento pesquero (octubre 2021 – octubre 2023) en **Ucayali**





**“Decenio de la Igualdad de Oportunidades para Mujeres y Hombres”
“Año de la unidad, la paz y el desarrollo”**

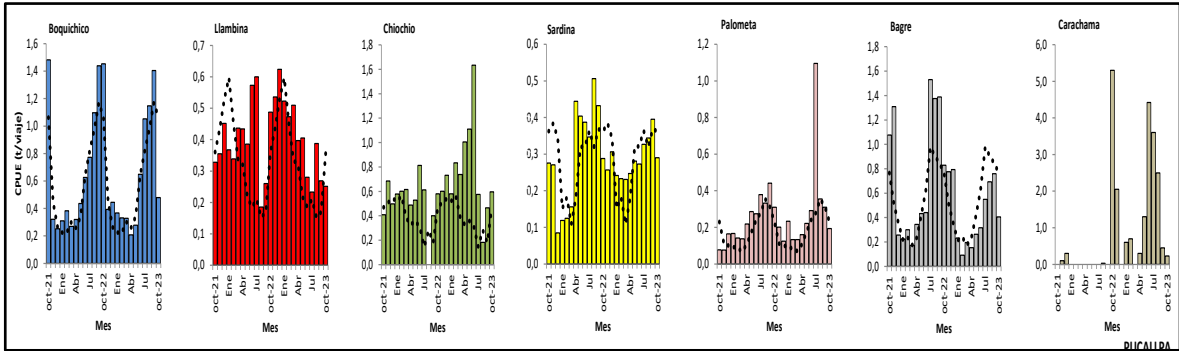

*CPUE (t/viaje) mensual de especies (6) objetivo de seguimiento pesquero (octubre 2021 – octubre 2023) reportado por la flota de **Pucallpa**, patrón (línea punteada) de CPUE (2008-2019). En el caso de “carachama”, se considera solo desembarques.*

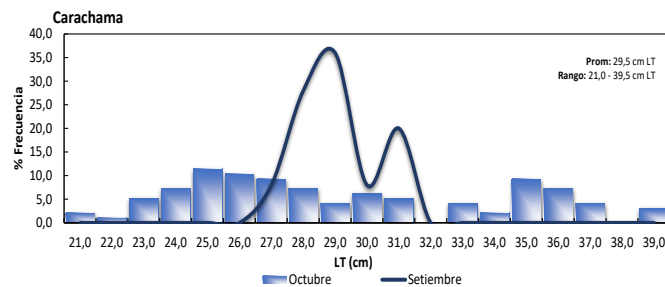
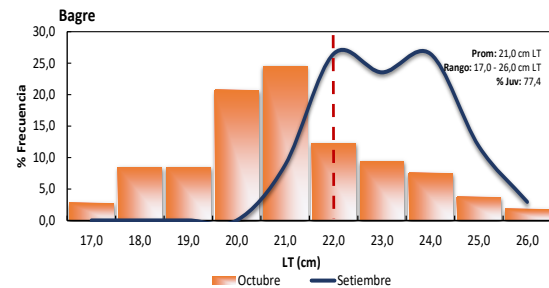
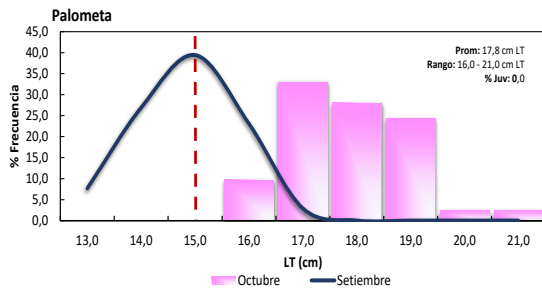
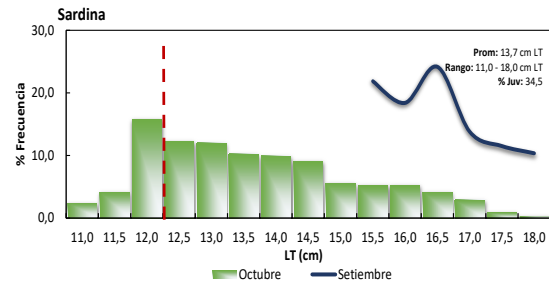
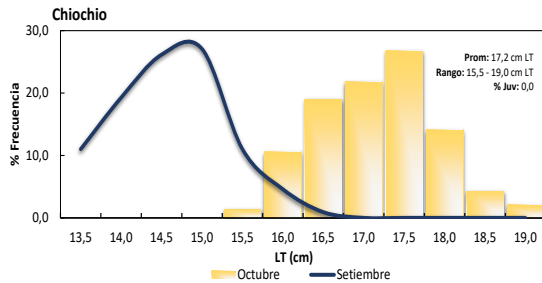
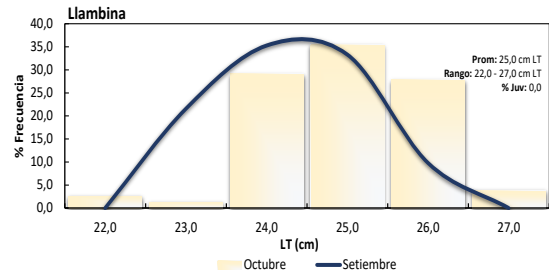
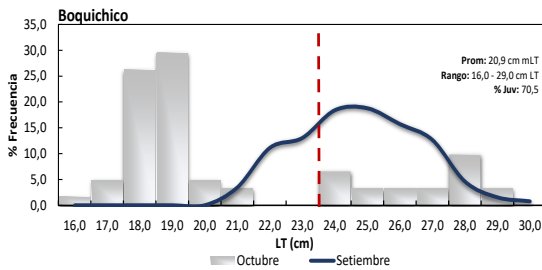

Frecuencia de longitudes en los desembarques de las especies monitoreadas en Ucayali
Línea roja: Talla de primera madurez (TPM); en caso de no presentarse la línea roja, es porque la frecuencia registrada es mayor que la TPM estimada

