

**INDICADORES DE LA PESQUERIA DE JUREL Y CABALLA**  
**JUREL Y CABALLA N° 18 - 2019**

**Capturas diarias de Jurel Total Perú 2019**  
 (01 Enero - 26 Mayo 2019)

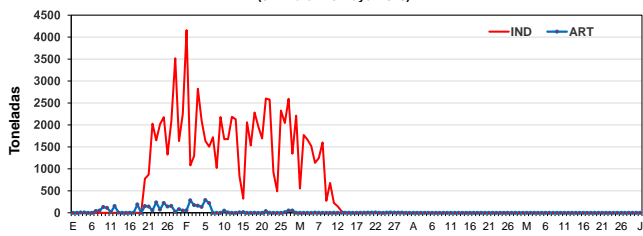

**Capturas diarias de Caballa Total Perú 2018**  
 (01 Enero - 26 Mayo 2019)

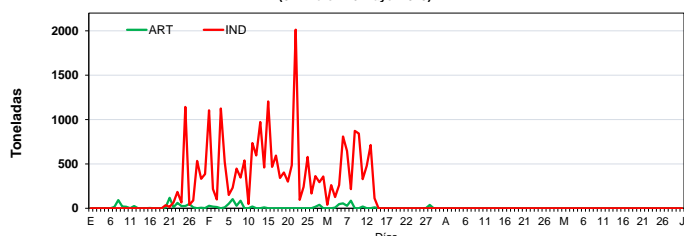

**Capturas Anuales de Jurel Total Perú (1985 - 2019\*)**

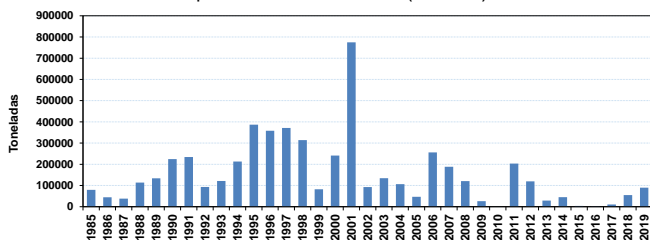

**Capturas Anuales de Caballa Total Perú (1985 - 2019\*)**

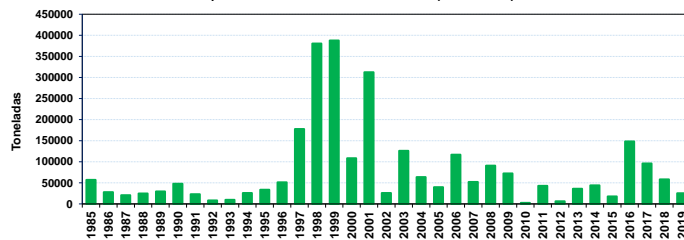

**Areas de Pesca**

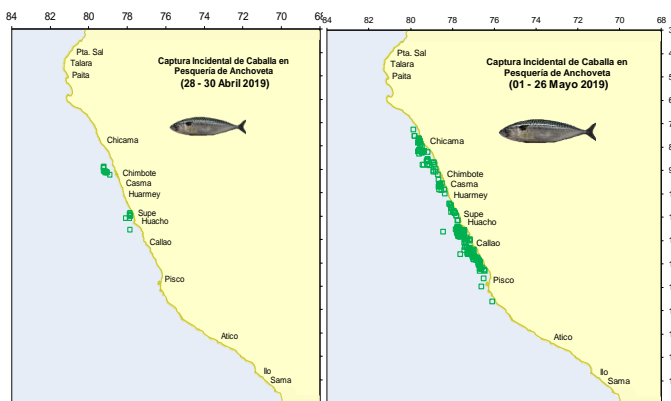

**Estructura por tamaños**

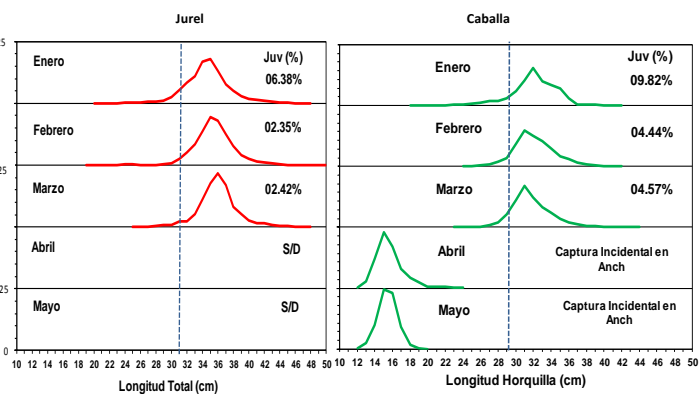

**Desembarques de Jurel y Caballa por tipo de flota**  
 Enero - 20 Mayo\* 2019 (Toneladas)

Mes/ Especie	JUREL				CABALLA			
	Ind	Art	Capt Inc Jurel	Total	Ind	Art	Capt Inc Caballa	Total
ENERO	24 491	2 102	2	26 593	3 994	523	0	4 517
FEBRERO	48 620	1 494	0	50 114	14 037	398	0	14 435
MARZO	13 066	55	0	13 121	6 065	296	0	6 362
ABRIL	0	0	1	0	0	0	233	233
MAYO	0	0	0	0	0	0	868	868
JUNIO	0	0	0	0	0	0	0	0
<b>TOTAL</b>	<b>86 177</b>	<b>3 651</b>	<b>3</b>	<b>89 829</b>	<b>24 095</b>	<b>1 218</b>	<b>1 101</b>	<b>26 414</b>

\* Preliminar al 26/05/2019  
 M. Bouchon/27/05/2019

**Balance del Límite de Captura de Jurel y Caballa 2019**  
 Todo tipo de Flota

R.M. 015-2019-PRODUCE modificado por		R.M. 105-2019-PRODUCE	
Límite Captura Jurel = 99 mil t		Límite Captura Caballa = 135 mil t	
<b>Límite de Captura de Jurel y Caballa</b>	<b>Toneladas</b>	<b>%</b>	
Lim. Captura Jurel (01 Ene - 31 Dic 2019)	79 000		
Total Jurel al 26 de Mayo*	86 177	<b>109.09</b>	
Remanente	-		
Lim. Captura Caballa (01 Ene - 31 Dic 2019)	135 000		
Total Caballa al 26 de Mayo*	25 313	<b>18.75</b>	
Remanente	109 687	<b>81.25</b>	
<b>* Flota &lt; 32.6 m<sup>3</sup></b>			
Lim. Captura Jurel (A partir 24 Marz 2019)	20 000		
Total Jurel al 26 de Mayo*	55	<b>0.28</b>	
Remanente	19 945	<b>99.72</b>	