



REPORTE DE OCURENCIAS SEMANAL DE LA ACTIVIDAD PESQUERA ARTESANAL EN EL LITORAL PERUANO

ROSPA 33 (Del 08 al 14/08/2022)

Desembarques:

El desembarque procedente de la pesca artesanal durante la semana, acumuló un total de 3.830,4 t (IMARPE, preliminar) en todo el litoral, mostrando una disminución de 43,8% en relación a la semana anterior.

El grupo de peces presentó los mayores volúmenes de desembarque (45,8%), seguido de los invertebrados (45%) y algas (9,2%).

Los lugares de mayor desembarque fueron: **Las Delicias** (12%), **Paita** (11,5%), **San Juan de Marcona** (9,5%), **La Puntilla** (8,4%), **Parachique** (6,9%), **Ático** (6,2%) y **La Planchada** (5%), que en conjunto representaron el 56,5% del total desembarcado (Fig. 1).



Figura 1.- Desembarques (t) procedentes de la pesca artesanal, por grupo taxonómico, según lugar, durante la semana del 08 al 14/08/2022

Especies:

Los recursos hidrobiológicos más relevantes, según volumen de desembarque, fueron: *Dosidicus gigas* "pota", *Engraulis ringens* "anchoveta", *Lessonia trabeculata* "aracanto" y *Argopecten purpuratus* "concha de abanico", aportando el 34%, 16,8%, 9,1% y 5,6% del total, respectivamente. En referencia a la **pota**, su desembarque total disminuyó 50,1%, en comparación con la semana anterior y se reportó principalmente de los puertos de La Puntilla (24,6%), en la zona centro; así como, en Ático (17,4%) y La Planchada (14,5%), en la zona sur; y, Paita (13,2%), en la zona norte. Respecto a la **anchoveta**, su desembarque total se redujó 73,9%, reportándose principalmente en Las Delicias (61,7%) y Paita (38,2%), en la zona norte. En relación al **aracanto**, el PRODUCE mediante RM N° 00205-2022-PRODUCE, autorizó el inicio de la actividad extractiva en el área marítima costera comprendida entre "el Basural" (15,3755° S) y "Tres Hermanas" (15,4402° S), zonas de pesca anexas al distrito de San Juan de Marcona, provincia de Nazca, departamento de Ica, la misma que inició el 10 de agosto del 2022, registrando importantes volúmenes en el desembarcadero autorizado. En cuanto a la **concha de abanico**, su desembarque total aumentó 4,2%, registrándose principalmente en Parachique (72,7%) y Las Delicias (23,2%), en la zona norte (Fig 2).

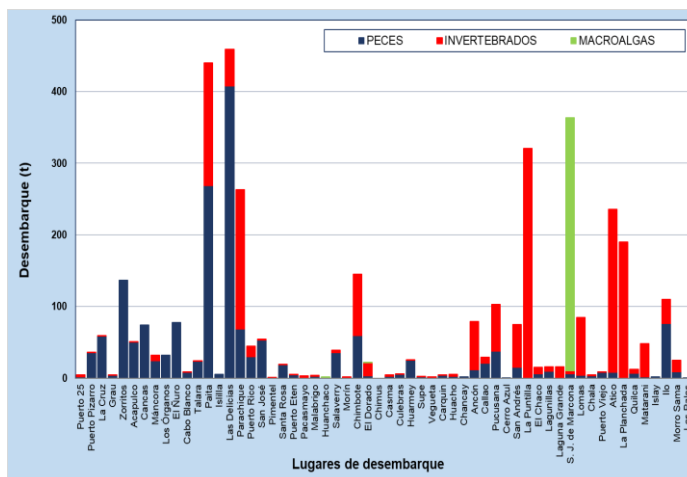

Figura 2.- Desembarques (t) de las principales especies registradas por la pesquería artesanal, según zonas

En cuanto a la presencia de especies indicadoras de aguas cálidas en los desembarques de la pesca artesanal, durante esta semana, se reportó una especie (Tabla 1).

Tabla 1.- Especies asociadas a aguas cálidas, en los desembarques de la pesca artesanal

Caleta		Especie
Ancash	Chimbote	<i>Lobotes pacificus</i> "Berrugata"

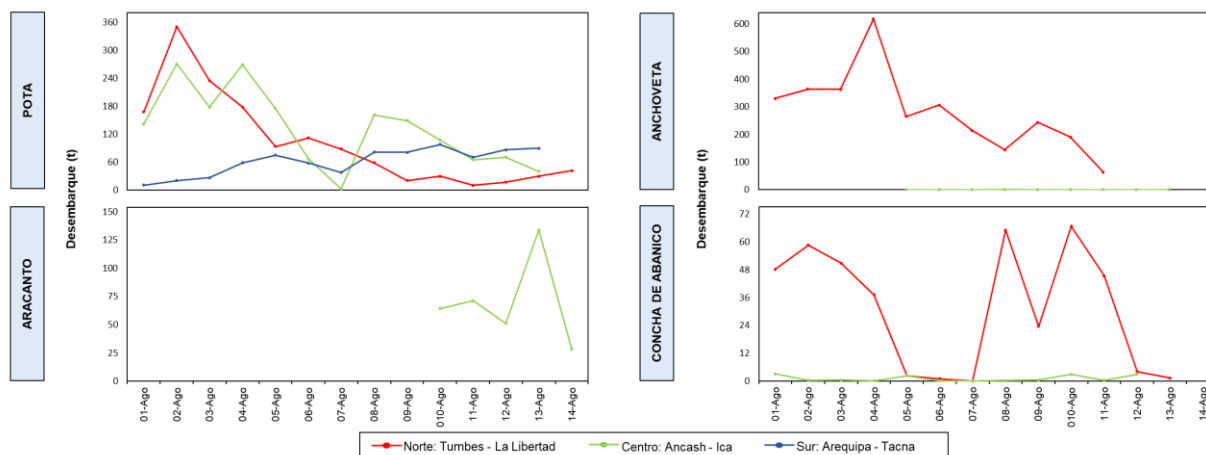
Zonas de pesca de los principales recursos:

Durante la presente semana, las zonas de pesca de **potá** que registraron concentraciones importantes, se ubicaron frente a la sección geográfica comprendida entre la Reserva Nacional Illescas y la Isla Lobos de Tierra, de 7 a 68 mn de distancia a la costa, en la zona norte. Destacaron, asimismo, las zonas de pesca registradas frente a la región Ica, de 13 a 60 mn; y, frente a Arequipa, desde Chala hasta Ático, entre 32 y 60 mn, en la zona sur. Para la **anchoveta**, las zonas de pesca con mayores capturas se registraron frente a Paita y Las Delicias, dentro de las 6 mn. Para el recurso **aracanto**, las zonas de recolección se ubicaron básicamente en la franja costera del litoral de San Juan de Marcona, dentro de la primera milla náutica. Finalmente, para la **concha de abanico**, las zonas de mayor extracción se registraron frente a Las Delicias y Parachique, dentro de las 5 mn, en la zona norte (Fig. 3).



Figura 3.- Principales zonas de pesca de los recursos con mayores volúmenes de desembarque de la pesca artesanal

Condiciones ambientales: El área de observación comprende las zonas litorales adyacentes a los puntos de desembarque monitoreados.

- Por Tumbes, se registraron corrientes marinas de moderada a fuerte intensidad.
- Por Los Órganos, El Ñuro, Cabo Blanco e Islilla (Piura), se registraron vientos de fuerte intensidad.
- De Lambayeque, se reportaron oleajes de fuerte intensidad.
- De La Libertad, se reportaron oleajes de ligera a fuerte intensidad; así como, corrientes de moderada intensidad.
- En El Dorado (Ancash), se reportaron oleajes de ligera a moderada intensidad; mientras que, por Chimbote se reportaron vientos de moderada intensidad.
- De Supe, Vegueta, Carquín, Huacho, Chancay, Ancón y Cerro Azul (Lima), se reportaron oleajes de moderada intensidad, mientras que, en Pucusana se registraron vientos fuertes.
- Por San Andrés y Laguna Grande (Ica), se registraron oleajes y corrientes de moderada a fuerte intensidad, mientras que, en El Chaco y La Puntilla, se registraron oleajes y corrientes de moderada intensidad.
- De Arequipa, Moquegua y Tacna se reportaron oleajes de fuerte intensidad.

Callao, 17 de agosto del 2022

Elaborado por:
Oficina de Pesca Artesanal - Dirección General de Investigaciones de Recursos Demersales y Litorales (DGIRDL)
Laboratorios Costeros del IMARPE.

Información (preliminar) para uso científico.
Fuente: IMARPE – Sistema de Captación de Información de Captura y Esfuerzo de la Pesca Artesanal