



REPORTE DE OCURENCIAS SEMANAL DE LA ACTIVIDAD PESQUERA ARTESANAL EN EL LITORAL PERUANO

ROSPA 41 (Del 03 al 09/10/2022)

Desembarques:

El desembarque procedente de la pesca artesanal durante la semana, acumuló un total de 7.486,1 t (IMARPE, preliminar) en todo el litoral, mostrando un incremento de (36,8%) en relación a la semana anterior.

El grupo de peces presentó los mayores volúmenes de desembarque (63,2%), seguido de los invertebrados (25,2%) y algas (11,6%).

Los lugares de mayor desembarque fueron: **Ilo** (17%), **Morro Sama** (11,8%), **Matarani** (11,6%), **San Juan de Marcona** (11,5%), **Paita** (10,7%), **Parachique** (6,7%) y **Las Delicias** (6,7%), que en conjunto representaron el 76% del total desembarcado (Fig. 1).



Figura 1.- Desembarques (t) procedentes de la pesca artesanal, por grupo taxonómico, según lugar, durante la semana del 03 al 09/10/2022

Especies:

Los recursos hidrobiológicos más relevantes, según volumen de desembarque, fueron: *Sarda chiliensis chiliensis* “bonito”, *Dosidicus gigas* “pota”, *Lessonia trabeculata* “aracanto”, y *Engraulis ringens* “anchoveta”, aportando el 47,9%, 20,8%, 11,5% y 5,8% del total, respectivamente. Respecto al **bonito**, su desembarque total se incrementó ~6,4 veces, en comparación con la semana anterior, registrándose principalmente en los puertos de Ilo (33,2%), Morro Sama (24%) y Matarani (23,7%), en la zona sur. En referencia a la **pota**, su desembarque total disminuyó 43% y se reportó principalmente de Paita (45,6%) y Parachique (22,2%), en la zona norte; así como, en La Puntilla (15,3), en la zona centro. En relación al **aracanto**, durante la presente semana su desembarque total se incrementó 17,6%, registrándose únicamente por el desembarcadero autorizado de San Juan de Marcona, Ica. Respecto a la **anchoveta**, su desembarque total se incrementó ~2 veces, registrándose principalmente en Las Delicias (91%), en la zona norte. (Fig 2).

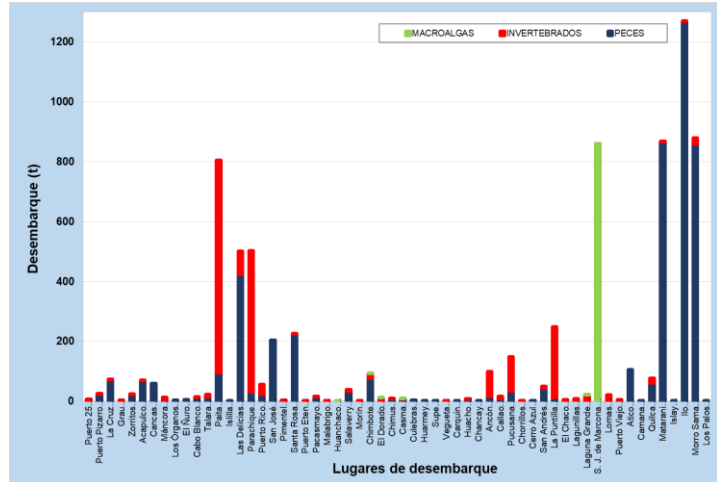

Figura 2.- Desembarques (t) de las principales especies registradas por la pesquería artesanal, según zonas

En cuanto a la presencia de especies indicadoras de aguas cálidas en los desembarques, durante esta semana, no se registró, especie alguna.

Zonas de pesca de los principales recursos:

Durante la presente semana, las zonas de pesca más productivas para el **bonito** se registraron frente a la sección geográfica comprendida entre Quilca y Morro Sama, en la zona sur, de 10 a 55 mn de distancia a la costa. Para la **pota** las zonas de pesca que registraron mayores concentraciones, se ubicaron principalmente entre Punta Aguja e Isla Lobos de Tierra, de 31 a 88 mn. Para el recurso **aracanto**, las zonas de recolección se ubicaron básicamente en la franja costera del litoral de San Juan de Marcona, dentro de la primera milla náutica. Finalmente, Para la **anchoveta**, las zonas de pesca con mayores capturas se registraron frente a la bahía de Sechura, dentro de las 10 mn, en la zona norte (Fig. 3).

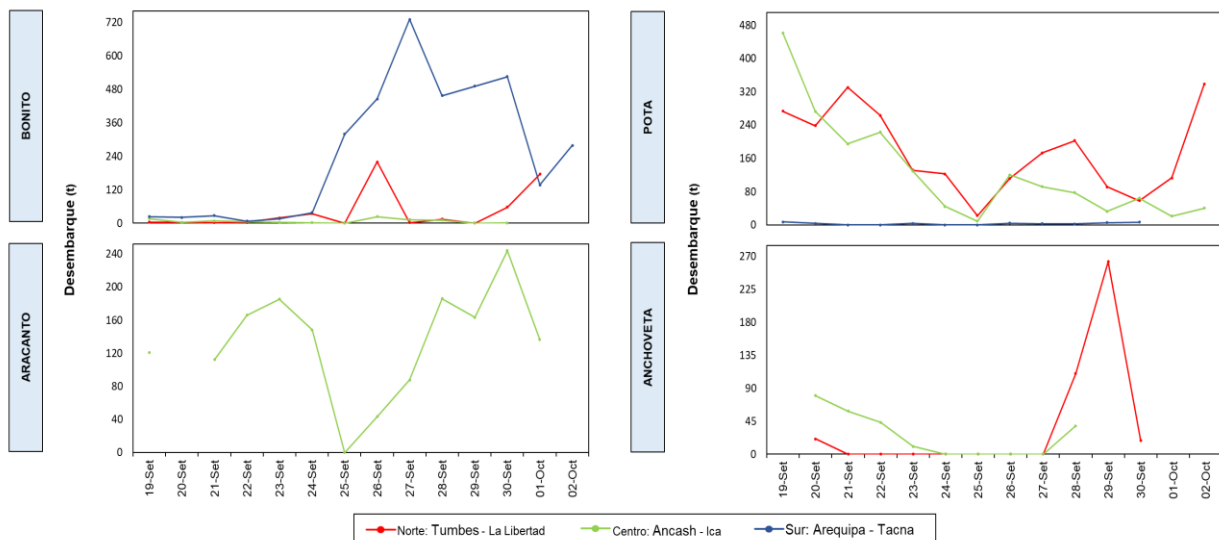
Condiciones ambientales: El área de observación comprende las zonas litorales adyacentes a los puntos de desembarque monitoreados.

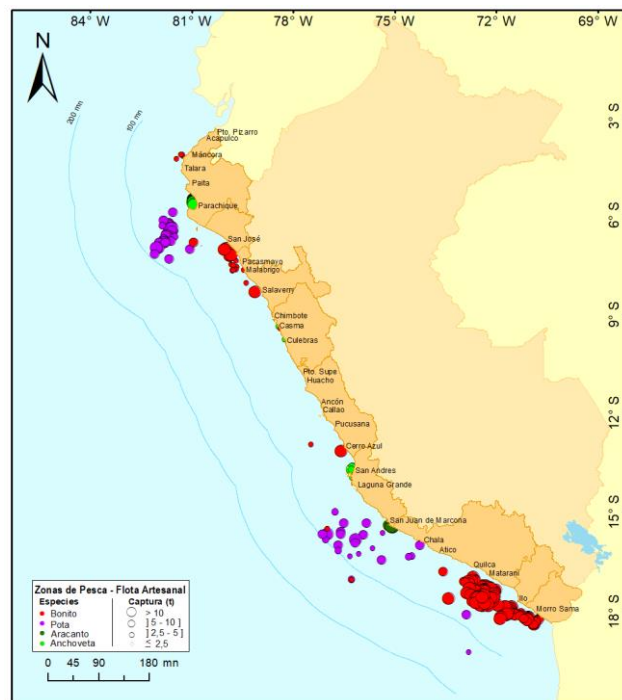

Figura 3.- Principales zonas de pesca de los recursos con mayores volúmenes de desembarque de la pesca artesanal

- Por Tumbes, se registraron oleajes ligeros y corrientes marinas de moderada intensidad.
- Por Los Órganos, El Ñuro, Cabo Blanco, Parachique y Puerto Rico (Piura), se registraron fuertes vientos; mientras que de Isilla se reportó oleajes de ligera a fuerte intensidad.
- Por Lambayeque, se reportaron oleajes y corrientes de moderada intensidad; mientras que, los vientos fueron intensos.
- En La Libertad, se reportaron oleajes y corrientes de ligera a moderada intensidad.
- Frente a Culebras (Ancash), se reportaron oleajes y corrientes de fuerte intensidad; mientras que, en Casma y El Dorado fueron de intensidad moderada.
- De Supe, Vegueta, Carquín, Huacho, Chancay, Ancón y Cerro Azul (Lima), se reportaron oleajes de moderada intensidad
- Por, Lagunillas (Ica), se registraron vientos de fuerte intensidad; mientras que, en La Puntilla, El Chaco y San Andrés se registraron oleajes y corrientes de modera intensidad.
- De Arequipa, se reportaron, vientos de fuerte intensidad.
- Por Moquegua y Tacna las condiciones se presentaron normales.

Callao, 12 de octubre del 2022